



Ayuntamiento de
Las Rozas

PLAN DE ACTUACIÓN MUNICIPAL ANTE
EMERGENCIAS POR INCENDIOS FORESTALES

ANEJO C

PROGRAMA DE ACTUACIONES PREVENTIVAS

CRONOGRAMA

Actuación	2020	2021	2022	2023	2024	2025	2026	2027	2028	2029
FA01										
FA02										
FA03										
FA04										
AC01										
AC02										
AC03										
AC04										
AC05										
AC06										
AC07										
AC08										
AC09										
AC10										
NT										

FA01. Desbroce de matorral o herbazal en parcelas

FA02. Fajas en encinar

FA03. Fajas en pinar

AC. Actuaciones en caminos

NT. Notificación de apertura de caminos o entrega de llaves

1. FAJAS Y DESBROCES

Las metodologías de tratamiento y las zonas donde se debe realizar cada uno que se proponen en este apartado podrán ser revisadas, modificadas y complementadas en función de otros parámetros ambientales, sin detrimento del objetivo principal de prevención de incendios.

1.1. OBJETO

Las fajas y desbroces tienen un doble objetivo.

- Por una parte, sirven para reducir la actividad de un incendio que alcance los terrenos tratados, en su intensidad y velocidad de propagación, facilitando las tareas de extinción y mejorando la accesibilidad a parte los medios de extinción.
- Por otra parte, sirven como protección las zonas de interfaz forestal con zonas urbanas, infraestructuras o cultivos, donde existe un especial riesgo de incendio, de manera que se dificulte la propagación de un potencial foco de incendio desde las zonas fuente hacia los terrenos forestales y, en caso de generarse, sea más fácil su extinción en origen.

1.2. TIPOS DE ACTUACIONES

Situación actual

En la actualidad el Ayuntamiento de Las Rozas de Madrid mantiene una extensa red de fajas y parcelas donde se realizan desbroces anualmente para prevención de incendios, por todas las zonas de mayor riesgo gestionadas por esta administración local. En total se tratan cerca de 300 hectáreas anualmente, cuya ejecución se licita anualmente en conjunto, con un importe de 300 a 350 €/ha. Estas actuaciones se detallan en el apartado 3.2.

Actuaciones por tipo de situación

El presente Plan propone mantener la totalidad de estas actuaciones, como se viene realizando en la actualidad, complementándolas con algunas más. La única variación con respecto a la situación actual es que se ha propuesto reducir ligeramente las fajas auxiliares en la Dehesa de Navalcarbón, para permitir una mayor biodiversidad. En la actualidad se realizan fajas de 10 m de ancho a cada margen de la totalidad de caminos y sendas de la Dehesa de Navalcarbón. Se ha propuesto centrarlas en todos los caminos y sendas principales, pero no en los menores, lo que reduce ligeramente la superficie total de desbroce. Además, se complementan con otra serie de actuaciones en el interfaz urbano-forestal interno y externo, en el interfaz de infraestructuras y en caminos. Para el presente plan se plantean cinco tipos de situaciones:

- **Desbroce de parcelas.** Desbroce de parcelas situadas en terrenos urbanos, tanto en zonas naturales como en solares sin edificar. Las actuaciones consisten en la eliminación de la vegetación herbácea, y un desbroce selectivo de especies herbáceas. Se incluyen dos tipos de zonas:
 - Parcelas internas de interfaz urbano-forestal (por ejemplo, la zona natural de Lazarejo). Aunque realmente son zonas verdes urbanas, en este municipio estas zonas están cubiertas por vegetación forestal (encinares), por lo que en la práctica es un interfaz urbano-forestal.
 - Solares entre zonas urbanizadas, cubiertos por herbazales, donde existe un riesgo importante de generación de incendios (por ejemplo, La Marazuela). En estas zonas se puede optar por un desbroce o un laboreo.

- **Fajas internas del interfaz urbano-forestal.** Similares a las anteriores, pero en lugar de desbrozarse la totalidad de las parcelas, se establecen fajas perimetrales interiores en islas de vegetación forestal o herbazales dentro de zonas urbanas. La anchura de estas fajas es normalmente de 30 m, pudiendo reducirse a 10 m cuando las islas de vegetación son reducidas, para evitar un excesivo desbroce y una pérdida de biodiversidad. En su totalidad son de competencia municipal.

- **Fajas externas del interfaz urbano-forestal.** También similares a las anteriores, pero situadas en la interfaz urbano-forestal externa. La principal consecuencia de esto es que los terrenos son mayoritariamente privados, y por tanto el Ayuntamiento no puede ejecutar directamente estas fajas. No obstante, son actuaciones muy necesarias por el riesgo existente. Es preciso llegar a acuerdos con la propiedad para su ejecución. En la actualidad son muy limitadas, centradas en zonas de interfaz externa de titularidad municipal. La anchura es de 30 m.
- **Fajas en el interfaz infraestructuras -forestal.** En este caso las fajas se sitúan en los márgenes de carreteras y ferrocarriles, para evitar la propagación del fuego desde estas infraestructuras, o facilitar su control en caso de incendio. La anchura media es de 30 m. La zona más próxima a las infraestructuras es de titularidad pública (Ministerio de Fomento o Comunidad de Madrid dependiendo de la infraestructura), pero al ser las fajas de 30 m entran en terrenos generalmente privados. Es preciso llegar a acuerdos con los titulares para su ejecución.
- **Fajas auxiliares en caminos.** Fajas en los márgenes de caminos, para facilitar la accesibilidad de los medios de extinción y su actuación. Dada la densidad de caminos, se ha previsto una anchura de 10 m a cada lado de los caminos, como se está aplicando actualmente en el municipio. En la actualidad se realizan este tipo de fajas en terrenos gestionados por el Ayuntamiento, como son las zonas naturales urbanas, la Dehesa de Navalcarbón y la finca de Los Viales. Se propone su extensión a otros caminos, en especial a caminos públicos. No obstante, solo son públicos los caminos, y no sus márgenes, por lo que la ejecución de estas actuaciones en muchos casos precisa acuerdos con los propietarios o sería responsabilidad de estos.

1.3. ACTUACIONES A REALIZAR

Descripción de las actuaciones

Los tratamientos a realizar en las fajas perimetrales y auxiliares serán:

- **Desbroce selectivo de matorral por roza**, mediante desbrozadora con cuchilla o con maquinaria, tanto de cadenas como de martillos. La actuación evitará afectar a especies de flora protegidas, amenazadas o singulares. La actuación se realizará con periodicidad anual.
- **Tratamiento de encinas**. En las zonas de actuación cubiertas por encina, las cepas se resalvearán, dejando los resalvos más vigorosos. En estos resalvos se realizará una poda de realce. Para los pies mayores de 20 cm o aislados se realizarán también podas de realce. El tratamiento de encinas se realizará con periodicidad decenal.
- **Tratamiento de fresnedas y vegetación de ribera**. En las zonas con fresnedas o saucedas incluidas dentro de fajas se realizarán escamondas, podas de realce y cortas de policía, eliminando pies secos o decrepitos. Asimismo, se podrán eliminar rebrotes y realizar desbroces. Se evitará reducir en exceso la densidad de la masa, por su interés ecológico.
- **Tratamiento de especies singulares**. Se evitarán los tratamientos en especies singulares como enebros, arces, piruétanos, quejigos o alcornoques que puedan dañar a los ejemplares. Únicamente se actuará cuando las actuaciones, en especial podas, sean beneficiosas para su persistencia o desarrollo.
- **Tratamiento de otras especies arbóreas**. En zonas de actuación cubiertas por pino piñonero o especies exóticas o introducidas en la zona, se realizarán escamondas y podas de realce, acompañadas de claras cuando la densidad sea excesiva. El tratamiento de estas especies se realizará con periodicidad decenal.
- **Pase de grada con tractor**. En zonas sin arbolado, solo con matorral claro o con herbazal se realizará un pase de grada doble, para dejar triturada y enterrada la materia vegetal. Cuando solo existan herbazales es posible realizar el gradeo directamente, sin necesidad de desbroce. El gradeo debe realizarse antes de que las especies fructifiquen, ya que en caso contrario se favorece su siembra.

- **Trituración restos.** Todos los restos de desbroce, resalveo y poda serán acordonados, procediendo a su trituración mediante un tractor con cadenas o martillos. También es posible utilizar trituradoras ligeras. Los restos se extenderán por las zonas tratadas, o podrán retirarse y llevarse a plantas de compostaje.

Tipos de actuaciones

- **FA01. Desbroce de matorral o herbazal en parcelas públicas**

Esta actuación se realizará en la totalidad de fajas y parcelas tanto actuales como propuestas. Se realizará una roza con desbrozadora de cuchillas o tractor con cadenas o martillos. Los residuos se eliminarán por quema o trituración. La periodicidad será anual o bienal en zonas sin riesgo importante.

- **FA02. Desbroce de matorral o herbazal en parcelas privadas**

Esta actuación se realizará en la totalidad de fajas y parcelas tanto actuales como propuestas. Se realizará una roza con desbrozadora de cuchillas o tractor con cadenas o martillos. Los residuos se eliminarán por quema o trituración. La periodicidad será quinquenal.

- **FA03. Fajas en encinar**

Estas fajas se someterán anualmente a los desbroces señalados en FA01. Se incluye en esta actuación la realización de resalveos y realces de las encinas situadas dentro de las fajas o zonas de actuación. Los residuos se eliminarán por quema o trituración.

- **FA04. Fajas en pinar**

Estas fajas se someterán anualmente a los desbroces señalados en FA01. Se incluye en esta actuación la realización de claras para reducir la densidad en zonas



Ayuntamiento de
Las Rozas

PLAN DE ACTUACIÓN MUNICIPAL ANTE
EMERGENCIAS POR INCENDIOS FORESTALES

donde sea elevada, y podas de escamonda y realce de los pies situados dentro de las fajas o zonas de actuación. Los residuos se eliminarán por quema o trituración.

1.4. LOCALIZACIÓN DE LAS FAJAS

A continuación se detallan las fajas por titularidad de los terrenos o competencia, y en función de si se ejecutan ya actualmente o son de nueva ejecución.

DISTRITO CENTRO					
Cód.	Localizac	Tipo	Competencia	Superficie	Vegetación
197	Abajón	Nueva	Ayuntamiento	2,241	Pastizal y matorral
199	Abajón	Nueva	Privada	0,884	Pastizal y matorral
198	Abajón	Nueva	Ayuntamiento	5,082	Pastizal y matorral
		Nueva	Ayuntamiento	0,431	Pinar
159	Casco urbano	Actual	Ayuntamiento	0,108	Pastizal y matorral
160	Casco urbano	Actual	Ayuntamiento	0,112	Pastizal y matorral
170	Casco urbano	Actual	Ayuntamiento	0,091	Pastizal y matorral
171	Casco urbano	Actual	Ayuntamiento	0,241	Pastizal y matorral
172	Casco urbano	Actual	Ayuntamiento	1,597	Pastizal y matorral
173	Casco urbano	Actual	Ayuntamiento	0,282	Pastizal y matorral
175	Casco urbano	Actual	Ayuntamiento	1,282	Pastizal y matorral
195	Dehesa Navalcarbón	Actual	Ayuntamiento	9,652	Pinar
		Actual	Ayuntamiento	0,029	Pastizal y matorral
196	Dehesa Navalcarbón	Actual	Ayuntamiento	5,766	Pastizal y matorral
		Actual	Ayuntamiento	14,779	Pinar
174	El Montecillo	Actual	Ayuntamiento	0,798	Pastizal y matorral
176	El Montecillo	Actual	Ayuntamiento	1,405	Pastizal y matorral
200	El Montecillo	Nueva	Ayuntamiento	2,470	Pastizal y matorral
143	El Pinar-Coruña 21	Actual	Ayuntamiento	0,026	Pastizal y matorral
156	Europolis	Actual	Ayuntamiento	0,231	Pastizal y matorral
186	Europolis	Actual	Ayuntamiento	0,204	Pastizal y matorral
187	Europolis	Actual	Ayuntamiento	0,664	Pastizal y matorral
188	Europolis	Actual	Ayuntamiento	0,519	Pastizal y matorral
201	Europolis	Nueva	Ayuntamiento	0,761	Pinar
202	FFCC El Tejar-Pinar	Nueva	Privada	0,475	Pastizal y matorral
203	FFCC El Tejar-Pinar	Nueva	Privada	2,701	Pastizal y matorral
204	FFCC El Tejar-Pinar	Nueva	Mº Fomento	3,317	Pastizal y matorral
205	FFCC El Tejar-Pinar	Nueva	Mº Fomento	1,923	Pastizal y matorral
206	FFCC El Tejar-Pinar	Nueva	Privada	0,522	Pastizal y matorral
207	FFCC El Tejar-Pinar	Nueva	Privada	1,618	Pastizal y matorral
208	Los Carriles Sur	Nueva	Privada	0,014	Encinar
		Nueva	Privada	0,305	Pastizal y matorral
209	Los Carriles Sur	Nueva	Mº Fomento	0,190	Pastizal y matorral
		Nueva	Mº Fomento	1,163	Encinar
210	Los Carriles Sur	Nueva	Privada	16,065	Encinar
		Nueva	Privada	7,692	Pastizal y matorral
211	Los Carriles Sur	Nueva	Privada	0,036	Encinar
		Nueva	Privada	0,593	Pastizal y matorral

DISTRITO CENTRO					
Cód.	Localizac	Tipo	Competencia	Superficie	Vegetación
212	Los Carriles Sur	Nueva	Privada	0,036	Pastizal y matorral
		Nueva	Privada	1,531	Encinar
213	Los Carriles Sur	Nueva	Mº Fomento	0,390	Pastizal y matorral
		Nueva	Mº Fomento	0,076	Encinar
214	Los Carriles Sur	Nueva	Privada. Camino público	2,183	Pastizal y matorral
		Nueva	Privada. Camino público	0,034	Encinar
215	Los Carriles Sur	Nueva	Privada. Camino público	0,981	Pastizal y matorral
		Nueva	Privada. Camino público	0,493	Encinar
18	M-50	Actual	Ayuntamiento	1,570	Pastizal y matorral
216	M-50	Nueva	Privada	1,962	Pastizal y matorral
217	M-50	Nueva	Mº Fomento	0,497	Pastizal y matorral
2	Marazuela	Actual	Ayuntamiento	1,462	Pastizal y matorral
4	Marazuela	Actual	Ayuntamiento	15,224	Pastizal y matorral
87	Marazuela	Actual	Ayuntamiento	0,117	Pastizal y matorral
88	Marazuela	Actual	Ayuntamiento	0,314	Pastizal y matorral
89	Marazuela	Actual	Ayuntamiento	0,730	Pastizal y matorral
90	Marazuela	Actual	Ayuntamiento	3,647	Pastizal y matorral
91	Marazuela	Actual	Ayuntamiento	4,987	Pastizal y matorral
92	Marazuela	Actual	Ayuntamiento	0,135	Pastizal y matorral
93	Marazuela	Actual	Ayuntamiento	0,750	Pastizal y matorral
94	Marazuela	Actual	Ayuntamiento	0,603	Pastizal y matorral
95	Marazuela	Actual	Ayuntamiento	2,459	Pastizal y matorral
154	Marazuela	Actual	Ayuntamiento	0,175	Pastizal y matorral
189	Marazuela	Actual	Ayuntamiento	0,398	Pastizal y matorral
218	Marazuela	Nueva	Ayuntamiento	0,582	Pastizal y matorral
219	Marazuela	Nueva	Ayuntamiento	0,831	Pastizal y matorral
220	Marazuela	Nueva	Ayuntamiento	0,934	Pastizal y matorral
221	Marazuela	Nueva	Ayuntamiento	0,339	Pastizal y matorral
222	Marazuela	Nueva	Ayuntamiento	0,367	Pastizal y matorral
223	Marazuela	Nueva	Privada. Camino público	1,830	Pastizal y matorral
17	Yucatan	Actual	Ayuntamiento	0,981	Pastizal y matorral
		Actual	Ayuntamiento	0,521	Pinar
158	Yucatan	Actual	Ayuntamiento	0,739	Pastizal y matorral
				134,147	

DISTRITO SUR					
Cód.	Localizac	Tipo	Competencia	Superficie	Vegetación
5	El Cantizal	Actuales	Ayuntamiento	1,065	Encinar
		Actuales	Ayuntamiento	2,302	Pastizal y matorral
21	El Cantizal	Actuales	Ayuntamiento	2,533	Pastizal y matorral
25	El Cantizal	Actuales	Ayuntamiento	0,225	Encinar
		Actuales	Ayuntamiento	0,623	Pastizal y matorral
96	El Cantizal	Actuales	Ayuntamiento	0,436	Pastizal y matorral
		Actuales	Ayuntamiento	0,172	Encinar

DISTRITO SUR					
Cód.	Localizac	Tipo	Competencia	Superficie	Vegetación
101	El Cantizal	Actuales	Ayuntamiento	0,349	Pastizal y matorral
142	El Cantizal	Actuales	Ayuntamiento	0,034	Encinar
		Actuales	Ayuntamiento	1,150	Pastizal y matorral
162	El Cantizal	Actuales	Ayuntamiento	2,922	Pastizal y matorral
225	El Cantizal	Nuevas	Privada	0,230	Pastizal y matorral
		Nuevas	Privada	0,252	Encinar
226	El Cantizal	Nuevas	C. Madrid. Vías Pecuar.	0,202	Pastizal y matorral
		Nuevas	C. Madrid. Vías Pecuar.	0,518	Encinar
168	Kodak	Actuales	Ayuntamiento	0,303	Pastizal y matorral
224	Kodak	Nuevas	Ayuntamiento	0,076	Pastizal y matorral
228	La Isabela	Nuevas	Privada	0,190	Pastizal y matorral
		Nuevas	Privada	1,190	Encinar
		Nuevas	Privada	0,194	Pinar
227	La Isabela	Nuevas	Privada Camino público	0,416	Encinar
		Nuevas	Privada Camino público	0,255	Pinar
		Nuevas	Privada Camino público	0,747	Pastizal y matorral
1	Lazarejo	Actuales	Ayuntamiento	2,444	Pastizal y matorral
6	Lazarejo	Actuales	Ayuntamiento	0,609	Encinar
8	Lazarejo	Actuales	Ayuntamiento	1,469	Pastizal y matorral
		Actuales	Ayuntamiento	1,917	Encinar
9	Lazarejo	Actuales	Ayuntamiento	0,481	Pastizal y matorral
		Actuales	Ayuntamiento	0,023	Encinar
22	Lazarejo	Actuales	Ayuntamiento	0,002	Pastizal y matorral
23	Lazarejo	Actuales	Ayuntamiento	0,074	Encinar
		Actuales	Ayuntamiento	0,220	Pastizal y matorral
24	Lazarejo	Actuales	Ayuntamiento	2,258	Pastizal y matorral
		Actuales	Ayuntamiento	0,110	Encinar
26	Lazarejo	Actuales	Ayuntamiento	0,578	Pastizal y matorral
		Actuales	Ayuntamiento	0,463	Pastizal y matorral
27	Lazarejo	Actuales	Ayuntamiento	0,072	Encinar
		Actuales	Ayuntamiento	0,317	Pastizal y matorral
28	Lazarejo	Actuales	Ayuntamiento	0,117	Encinar
		Actuales	Ayuntamiento	0,754	Pastizal y matorral
29	Lazarejo	Actuales	Ayuntamiento	0,754	Pastizal y matorral
30	Lazarejo	Actuales	Ayuntamiento	5,195	Pastizal y matorral
		Actuales	Ayuntamiento	2,917	Encinar
31	Lazarejo	Actuales	Ayuntamiento	0,009	Encinar
		Actuales	Ayuntamiento	0,043	Pastizal y matorral
32	Lazarejo	Actuales	Ayuntamiento	0,160	Encinar
		Actuales	Ayuntamiento	0,014	Pastizal y matorral
33	Lazarejo	Actuales	Ayuntamiento	2,346	Encinar
		Actuales	Ayuntamiento	0,572	Pastizal y matorral
34	Lazarejo	Actuales	Ayuntamiento	0,204	Pastizal y matorral
		Actuales	Ayuntamiento	0,158	Encinar
35	Lazarejo	Actuales	Ayuntamiento	0,858	Pastizal y matorral
		Actuales	Ayuntamiento	0,184	Encinar
36	Lazarejo	Actuales	Ayuntamiento	2,056	Pastizal y matorral
		Actuales	Ayuntamiento	0,819	Encinar



DISTRITO SUR					
Cód.	Localizac	Tipo	Competencia	Superficie	Vegetación
37	Lazarejo	Actuales	Ayuntamiento	0,062	Pastizal y matorral
		Actuales	Ayuntamiento	0,365	Encinar
38	Lazarejo	Actuales	Ayuntamiento	0,037	Encinar
		Actuales	Ayuntamiento	0,293	Pastizal y matorral
40	Lazarejo	Actuales	Ayuntamiento	0,527	Pastizal y matorral
		Actuales	Ayuntamiento	2,021	Encinar
41	Lazarejo	Actuales	Ayuntamiento	0,169	Encinar
		Actuales	Ayuntamiento	1,631	Pastizal y matorral
42	Lazarejo	Actuales	Ayuntamiento	1,066	Pastizal y matorral
		Actuales	Ayuntamiento	0,748	Encinar
43	Lazarejo	Actuales	Ayuntamiento	1,314	Encinar
		Actuales	Ayuntamiento	0,371	Pastizal y matorral
44	Lazarejo	Actuales	Ayuntamiento	1,392	Encinar
		Actuales	Ayuntamiento	0,145	Pastizal y matorral
45	Lazarejo	Actuales	Ayuntamiento	0,476	Pastizal y matorral
		Actuales	Ayuntamiento	0,816	Encinar
46	Lazarejo	Actuales	Ayuntamiento	0,393	Pastizal y matorral
		Actuales	Ayuntamiento	1,780	Encinar
47	Lazarejo	Actuales	Ayuntamiento	0,704	Pastizal y matorral
		Actuales	Ayuntamiento	0,987	Pastizal y matorral
48	Lazarejo	Actuales	Ayuntamiento	0,987	Pastizal y matorral
		Actuales	Ayuntamiento	4,889	Pastizal y matorral
49	Lazarejo	Actuales	Ayuntamiento	4,889	Pastizal y matorral
		Actuales	Ayuntamiento	4,142	Encinar
50	Lazarejo	Actuales	Ayuntamiento	0,047	Pastizal y matorral
		Actuales	Ayuntamiento	0,019	Encinar
51	Lazarejo	Actuales	Ayuntamiento	0,330	Pastizal y matorral
		Actuales	Ayuntamiento	2,029	Encinar
85	Lazarejo	Actuales	Ayuntamiento	0,057	Pastizal y matorral
86	Lazarejo	Actuales	Ayuntamiento	0,877	Pastizal y matorral
97	Lazarejo	Actuales	Ayuntamiento	0,009	Pastizal y matorral
98	Lazarejo	Actuales	Ayuntamiento	0,234	Pastizal y matorral
85	Lazarejo	Actuales	Ayuntamiento	1,514	Encinar
102	Lazarejo	Actuales	Ayuntamiento	0,396	Pastizal y matorral
103	Lazarejo	Actuales	Ayuntamiento	0,404	Pastizal y matorral
104	Lazarejo	Actuales	Ayuntamiento	0,111	Encinar
105	Lazarejo	Actuales	Ayuntamiento	0,116	Pastizal y matorral
		Actuales	Ayuntamiento	0,071	Encinar
106	Lazarejo	Actuales	Ayuntamiento	0,347	Pastizal y matorral
107	Lazarejo	Actuales	Ayuntamiento	0,136	Encinar
		Actuales	Ayuntamiento	0,127	Pastizal y matorral
108	Lazarejo	Actuales	Ayuntamiento	0,238	Pastizal y matorral
		Actuales	Ayuntamiento	0,069	Encinar
109	Lazarejo	Actuales	Ayuntamiento	0,079	Pastizal y matorral
		Actuales	Ayuntamiento	0,223	Encinar
110	Lazarejo	Actuales	Ayuntamiento	0,095	Pastizal y matorral
111	Lazarejo	Actuales	Ayuntamiento	0,311	Pastizal y matorral
		Actuales	Ayuntamiento	0,106	Encinar

DISTRITO SUR					
Cód.	Localizac	Tipo	Competencia	Superficie	Vegetación
112	Lazarejo	Actuales	Ayuntamiento	1,848	Pastizal y matorral
		Actuales	Ayuntamiento	0,525	Encinar
113	Lazarejo	Actuales	Ayuntamiento	0,357	Pastizal y matorral
113	Lazarejo	Actuales	Ayuntamiento	0,229	Encinar
114	Lazarejo	Actuales	Ayuntamiento	0,530	Pastizal y matorral
		Actuales	Ayuntamiento	0,274	Encinar
115	Lazarejo	Actuales	Ayuntamiento	0,679	Pastizal y matorral
116	Lazarejo	Actuales	Ayuntamiento	0,104	Encinar
117	Lazarejo	Actuales	Ayuntamiento	0,515	Pastizal y matorral
118	Lazarejo	Actuales	Ayuntamiento	0,114	Encinar
119	Lazarejo	Actuales	Ayuntamiento	0,578	Pastizal y matorral
120	Lazarejo	Actuales	Ayuntamiento	0,432	Pastizal y matorral
		Actuales	Ayuntamiento	0,215	Encinar
121	Lazarejo	Actuales	Ayuntamiento	0,136	Pastizal y matorral
		Actuales	Ayuntamiento	0,210	Encinar
122	Lazarejo	Actuales	Ayuntamiento	0,019	Pastizal y matorral
		Actuales	Ayuntamiento	0,426	Encinar
123	Lazarejo	Actuales	Ayuntamiento	0,276	Encinar
		Actuales	Ayuntamiento	0,062	Pastizal y matorral
124	Lazarejo	Actuales	Ayuntamiento	0,094	Pastizal y matorral
125	Lazarejo	Actuales	Ayuntamiento	0,191	Pastizal y matorral
		Actuales	Ayuntamiento	0,394	Encinar
126	Lazarejo	Actuales	Ayuntamiento	0,728	Pastizal y matorral
		Actuales	Ayuntamiento	0,701	Encinar
127	Lazarejo	Actuales	Ayuntamiento	0,506	Pastizal y matorral
		Actuales	Ayuntamiento	0,555	Encinar
128	Lazarejo	Actuales	Ayuntamiento	0,953	Pastizal y matorral
		Actuales	Ayuntamiento	0,539	Encinar
130	Lazarejo	Actuales	Ayuntamiento	0,945	Encinar
		Actuales	Ayuntamiento	0,276	Pastizal y matorral
131	Lazarejo	Actuales	Ayuntamiento	0,163	Pastizal y matorral
		Actuales	Ayuntamiento	2,908	Encinar
132	Lazarejo	Actuales	Ayuntamiento	0,240	Pastizal y matorral
		Actuales	Ayuntamiento	0,767	Encinar
133	Lazarejo	Actuales	Ayuntamiento	1,796	Encinar
		Actuales	Ayuntamiento	0,549	Pastizal y matorral
134	Lazarejo	Actuales	Ayuntamiento	0,047	Pastizal y matorral
135	Lazarejo	Actuales	Ayuntamiento	0,052	Pastizal y matorral
		Actuales	Ayuntamiento	0,030	Encinar
136	Lazarejo	Actuales	Ayuntamiento	0,876	Encinar
		Actuales	Ayuntamiento	0,024	Pastizal y matorral
137	Lazarejo	Actuales	Ayuntamiento	0,042	Pastizal y matorral
		Actuales	Ayuntamiento	0,234	Encinar
138	Lazarejo	Actuales	Ayuntamiento	0,500	Encinar
139	Lazarejo	Actuales	Ayuntamiento	0,580	Encinar
		Actuales	Ayuntamiento	0,045	Pastizal y matorral



DISTRITO SUR					
Cód.	Localizac	Tipo	Competencia	Superficie	Vegetación
140	Lazarejo	Actuales	Ayuntamiento	0,040	Pastizal y matorral
141	Lazarejo	Actuales	Ayuntamiento	0,178	Pastizal y matorral
148	Lazarejo	Actuales	Ayuntamiento	0,061	Pastizal y matorral
150	Lazarejo	Actuales	Ayuntamiento	0,104	Pastizal y matorral
155	Lazarejo	Actuales	Ayuntamiento	7,853	Pastizal y matorral
155	Lazarejo	Actuales	Ayuntamiento	3,126	Encinar
190	Lazarejo	Actuales	Ayuntamiento	0,063	Pastizal y matorral
185	Lazarejo	Actuales	Ayuntamiento	1,296	Pastizal y matorral
185	Lazarejo	Actuales	Ayuntamiento	2,191	Encinar
229	Lazarejo	Nuevas	Ayuntamiento	0,014	Pastizal y matorral
230	Lazarejo	Nuevas	Ayuntamiento	0,539	Encinar
		Nuevas	Ayuntamiento	0,026	Pastizal y matorral
231	Lazarejo	Nuevas	Ayuntamiento	0,128	Pastizal y matorral
		Nuevas	Ayuntamiento	0,280	Encinar
232	Lazarejo	Nuevas	Ayuntamiento	0,033	Encinar
		Nuevas	Ayuntamiento	0,344	Pastizal y matorral
233	Lazarejo	Nuevas	Ayuntamiento	1,025	Pastizal y matorral
		Nuevas	Ayuntamiento	2,411	Encinar
234	Lazarejo	Nuevas	Ayuntamiento	0,071	Pastizal y matorral
		Nuevas	Ayuntamiento	0,642	Encinar
235	M-50	Nuevas	Mº Fomento	0,194	Pastizal y matorral
236	M-50	Nuevas	Com. Madrid. Vías Pec.	0,469	Pastizal y matorral
237	M-50	Nuevas	Privada	4,231	Pastizal y matorral
238	M-50	Nuevas	Privada	0,432	Pastizal y matorral
239	M-50	Nuevas	Mº Fomento	0,302	Pastizal y matorral
240	M-505	Nuevas	Privada	0,340	Pastizal y matorral
241	M-505	Nuevas	Privada	1,732	Pastizal y matorral
242	M-505	Nuevas	Privada	3,200	Pastizal y matorral
243	M-505	Nuevas	Privada	1,364	Pastizal y matorral
244	M-505	Nuevas	Privada	0,766	Pastizal y matorral
245	M-505	Nuevas	Com. Madrid. DG Carr.	1,984	Pastizal y matorral
246	M-505	Nuevas	Privada	0,964	Pastizal y matorral
247	M-851	Nuevas	Com. Madrid. DG Carr.	1,372	Pastizal y matorral
248	M-851	Nuevas	Privada. Planta transf.	1,411	Pastizal y matorral
249	M-851	Nuevas	Privada	1,614	Pastizal y matorral
157	Mirador-Chopera	Actuales	Ayuntamiento	3,978	Pastizal y matorral
161	Mirador-Chopera	Actuales	Ayuntamiento	0,360	Pastizal y matorral
177	Mirador-Chopera	Actuales	Ayuntamiento	0,363	Pastizal y matorral
179	Mirador-Chopera	Actuales	Ayuntamiento	0,804	Pastizal y matorral
178	Mirador-Chopera	Actuales	Ayuntamiento	2,616	Pastizal y matorral
191	Mirador-Chopera	Actuales	Ayuntamiento	7,285	Pastizal y matorral
250	Mirador-Chopera	Nuevas	Com. Madrid. Vías Pec.	0,322	Pastizal y matorral
251	Mirador-Chopera	Nuevas	Ayuntamiento	0,240	Pastizal y matorral
252	Mirador-Chopera	Nuevas	Ayuntamiento	0,207	Encinar
		Nuevas	Ayuntamiento	0,616	Pastizal y matorral

DISTRITO SUR					
Cód.	Localizac	Tipo	Competencia	Superficie	Vegetación
253	Mirador-Chopera	Nuevas	Privada	3,744	Pastizal y matorral
		Nuevas	Privada	0,172	Encinar
254	Mirador-Chopera	Nuevas	Privada	2,599	Pastizal y matorral
255	Mirador-Chopera	Nuevas	Privada	0,227	Pastizal y matorral
256	Mirador-Chopera	Nuevas	Privada	1,462	Pastizal y matorral
257	Mirador-Chopera	Nuevas	Ayuntamiento	0,038	Pastizal y matorral
258	Mirador-Chopera	Nuevas	Ayuntamiento	0,304	Pastizal y matorral
53	Molino de la Hoz	Actuales	Ayuntamiento	0,033	Pastizal y matorral
54	Molino de la Hoz	Actuales	Ayuntamiento	0,001	Pastizal y matorral
55	Molino de la Hoz	Actuales	Ayuntamiento	0,213	Pastizal y matorral
56	Molino de la Hoz	Actuales	Ayuntamiento	0,091	Pastizal y matorral
55	Molino de la Hoz	Actuales	Ayuntamiento	0,083	Encinar
57	Molino de la Hoz	Actuales	Ayuntamiento	0,153	Pastizal y matorral
58	Molino de la Hoz	Actuales	Ayuntamiento	0,608	Pastizal y matorral
59	Molino de la Hoz	Actuales	Ayuntamiento	0,079	Pastizal y matorral
60	Molino de la Hoz	Actuales	Ayuntamiento	0,343	Pastizal y matorral
61	Molino de la Hoz	Actuales	Ayuntamiento	0,123	Pastizal y matorral
63	Molino de la Hoz	Actuales	Ayuntamiento	0,048	Pastizal y matorral
64	Molino de la Hoz	Actuales	Ayuntamiento	0,045	Pastizal y matorral
65	Molino de la Hoz	Actuales	Ayuntamiento	0,256	Pastizal y matorral
66	Molino de la Hoz	Actuales	Ayuntamiento	0,015	Pastizal y matorral
67	Molino de la Hoz	Actuales	Ayuntamiento	0,336	Pastizal y matorral
68	Molino de la Hoz	Actuales	Ayuntamiento	0,060	Pastizal y matorral
		Actuales	Ayuntamiento	0,759	Encinar
69	Molino de la Hoz	Actuales	Ayuntamiento	0,114	Encinar
		Actuales	Ayuntamiento	0,244	Pastizal y matorral
70	Molino de la Hoz	Actuales	Ayuntamiento	4,040	Pastizal y matorral
		Actuales	Ayuntamiento	4,664	Encinar
71	Molino de la Hoz	Actuales	Ayuntamiento	0,733	Pastizal y matorral
		Actuales	Ayuntamiento	0,913	Encinar
72	Molino de la Hoz	Actuales	Ayuntamiento	0,308	Pastizal y matorral
73	Molino de la Hoz	Actuales	Ayuntamiento	0,240	Pastizal y matorral
		Actuales	Ayuntamiento	0,686	Encinar
74	Molino de la Hoz	Actuales	Ayuntamiento	0,013	Encinar
75	Molino de la Hoz	Actuales	Ayuntamiento	0,018	Pastizal y matorral
		Actuales	Ayuntamiento	0,191	Encinar
76	Molino de la Hoz	Actuales	Ayuntamiento	0,247	Pastizal y matorral
77	Molino de la Hoz	Actuales	Ayuntamiento	0,011	Pastizal y matorral
		Actuales	Ayuntamiento	0,045	Encinar
78	Molino de la Hoz	Actuales	Ayuntamiento	0,564	Pastizal y matorral
		Actuales	Ayuntamiento	1,578	Encinar
79	Molino de la Hoz	Actuales	Ayuntamiento	0,382	Pastizal y matorral
		Actuales	Ayuntamiento	2,353	Encinar
80	Molino de la Hoz	Actuales	Ayuntamiento	1,240	Encinar
		Actuales	Ayuntamiento	1,496	Pastizal y matorral

DISTRITO SUR					
Cód.	Localizac	Tipo	Competencia	Superficie	Vegetación
81	Molino de la Hoz	Actuales	Ayuntamiento	0,208	Encinar
		Actuales	Ayuntamiento	0,330	Pastizal y matorral
82	Molino de la Hoz	Actuales	Ayuntamiento	3,819	Pastizal y matorral
		Actuales	Ayuntamiento	3,065	Encinar
82	Molino de la Hoz	Actuales	Ayuntamiento	0,166	Pinar
84	Molino de la Hoz	Actuales	Ayuntamiento	1,288	Pastizal y matorral
		Actuales	Ayuntamiento	0,527	Pinar
		Actuales	Ayuntamiento	3,001	Encinar
259	Molino de la Hoz	Nuevas	Privada	2,106	Pastizal y matorral
		Nuevas	Privada	1,864	Encinar
260	Molino de la Hoz	Nuevas	Ayuntamiento	0,033	Pastizal y matorral
		Nuevas	Ayuntamiento	0,058	Encinar
261	Molino de la Hoz	Nuevas	Privada	1,833	Encinar
262	Molino de la Hoz	Nuevas	Ayuntamiento	0,073	Pastizal y matorral
		Nuevas	Ayuntamiento	0,015	Encinar
263	Molino de la Hoz	Nuevas	Ayuntamiento	0,506	Encinar
264	Puente del Retamar	Nuevas	Privada	0,045	Pinar
		Nuevas	Privada	0,137	Pastizal y matorral
265	Puente del Retamar	Nuevas	Privada	0,584	Pastizal y matorral
266	Puente del Retamar	Nuevas	Com. Madrid. Vías Pec.	0,365	Pastizal y matorral
		Nuevas	Com. Madrid. Vías Pec.	0,061	Pinar
267	Puente del Retamar	Nuevas	Conf. Hidr. Tajo	0,448	Pastizal y matorral
268	Puente del Retamar	Nuevas	Com. Madrid. Vías Pec.	0,022	Pastizal y matorral
				208,382	

DISTRITO NORTE					
Cód.	Localizac	Tipo	Competencia	Superficie	Vegetación
277	El Garzo-Las Ceudas	Nuevas	Com. Madrid. IVIMA	3,766	Pastizal y matorral
278	El Garzo-Las Ceudas	Nuevas	Privada	0,262	Pastizal y matorral
		Nuevas	Privada	0,632	Encinar
279	El Garzo-Las Ceudas	Nuevas	Privada	2,271	Pastizal y matorral
		Nuevas	Privada	0,939	Encinar
280	El Garzo-Las Ceudas	Nuevas	Privada Camino público	1,231	Pastizal y matorral
281	El Garzo-Las Ceudas	Nuevas	Privada Camino público	0,965	Pastizal y matorral
		Nuevas	Privada Camino público	0,064	Encinar
282	El Garzo-Las Ceudas	Nuevas	Privada Camino público	0,193	Encinar
		Nuevas	Com. Madrid. IVIMA	5,212	Encinar
283	El Garzo-Las Ceudas	Nuevas	Com. Madrid. IVIMA	6,345	Pastizal y matorral
		Nuevas	Com. Madrid. IVIMA	0,700	Pinar
		Nuevas	Privada Camino público	3,101	Pastizal y matorral
284	El Garzo-Las Ceudas	Nuevas	Privada Camino público	0,287	Pinar
		Nuevas	Privada Camino público	4,699	Encinar
11	El Pedrosillo	Actuales	Ayuntamiento	0,232	Pastizal y matorral
19	El Pedrosillo	Actuales	Ayuntamiento	5,586	Encinar
		Actuales	Ayuntamiento	3,909	Pastizal y matorral

DISTRITO NORTE					
Cód.	Localizac	Tipo	Competencia	Superficie	Vegetación
163	El Pedrosillo	Actuales	Ayuntamiento	0,651	Pastizal y matorral
165	El Pedrosillo	Actuales	Ayuntamiento	0,113	Pastizal y matorral
192	El Pedrosillo	Actuales	Ayuntamiento	0,230	Pastizal y matorral
193	El Pedrosillo	Actuales	Ayuntamiento	0,082	Pastizal y matorral
194	El Pedrosillo	Actuales	Ayuntamiento	0,154	Pastizal y matorral
274	El Pedrosillo	Nuevas	Privada	0,333	Pastizal y matorral
		Nuevas	Privada	2,728	Encinar
275	El Pedrosillo	Nuevas	Ayuntamiento	1,259	Pastizal y matorral
		Nuevas	Ayuntamiento	0,697	Encinar
276	El Pedrosillo	Nuevas	Privada	0,111	Encinar
		Nuevas	Privada	0,242	Pastizal y matorral
290	FFCC El Tejar-Pinar	Nuevas	Privada	0,671	Pastizal y matorral
291	FFCC El Tejar-Pinar	Nuevas	Privada	0,772	Pastizal y matorral
		Nuevas	Privada	0,698	Encinar
292	FFCC El Tejar-Pinar	Nuevas	Mº Fomento	5,520	Pastizal y matorral
		Nuevas	Mº Fomento	0,426	Encinar
293	FFCC-A-6 Norte	Nuevas	Privada	2,479	Pastizal y matorral
		Nuevas	Privada	0,583	Encinar
294	FFCC-A-6 Norte	Nuevas	Mº Fomento	0,261	Encinar
		Nuevas	Mº Fomento	0,316	Pastizal y matorral
14	Finca Viales	Actuales	Ayuntamiento	2,451	Pastizal y matorral
		Actuales	Ayuntamiento	0,795	Encinar
15	Finca Viales	Actuales	Ayuntamiento	1,068	Pastizal y matorral
		Actuales	Ayuntamiento	1,327	Encinar
144	Finca Viales	Actuales	Ayuntamiento	0,491	Pastizal y matorral
		Actuales	Ayuntamiento	2,492	Encinar
145	Finca Viales	Actuales	Ayuntamiento	0,373	Pastizal y matorral
		Actuales	Ayuntamiento	1,782	Encinar
147	Finca Viales	Actuales	Ayuntamiento	1,407	Encinar
295	Finca Viales	Nuevas	Ayuntamiento	0,017	Pastizal y matorral
		Nuevas	Ayuntamiento	0,498	Encinar
296	Finca Viales	Nuevas	Privada Camino público	0,590	Pastizal y matorral
		Nuevas	Privada Camino público	2,366	Encinar
297	Finca Viales	Nuevas	Ayuntamiento	0,983	Pastizal y matorral
		Nuevas	Ayuntamiento	0,441	Encinar
10	Las Matas	Actuales	Ayuntamiento	3,515	Pastizal y matorral
12	Las Matas	Actuales	Ayuntamiento	0,077	Pastizal y matorral
20	Las Matas	Actuales	Ayuntamiento	1,785	Pastizal y matorral
		Actuales	Ayuntamiento	8,439	Encinar
146	Las Matas	Actuales	Ayuntamiento	0,024	Pastizal y matorral
164	Las Matas	Actuales	Ayuntamiento	0,107	Pastizal y matorral
183	Las Matas	Actuales	Ayuntamiento	0,444	Pastizal y matorral
184	Las Matas	Actuales	Ayuntamiento	0,037	Encinar
		Actuales	Ayuntamiento	0,357	Pastizal y matorral
271	Las Matas	Nuevas	Privada	2,686	Pastizal y matorral



DISTRITO NORTE					
Cód.	Localizac	Tipo	Competencia	Superficie	Vegetación
271	Las Matas	Nuevas	Privada	1,656	Encinar
272	Las Matas	Nuevas	Privada. Depuradora	3,347	Pastizal y matorral
273	Las Matas	Nuevas	Ayuntamiento	0,322	Pastizal y matorral
299	Los Carriles Norte	Nuevas	Ayuntamiento	0,322	Encinar
181	Los Carriles Norte	Actuales	Ayuntamiento	0,125	Encinar
298	Los Carriles Norte	Nuevas	Privada	0,557	Pastizal y matorral
		Nuevas	Privada	4,974	Encinar
166	Los Peñascales	Actuales	Ayuntamiento	3,027	Pastizal y matorral
		Actuales	Ayuntamiento	0,129	Encinar
269	Los Peñascales	Nuevas	Ayuntamiento	0,586	Encinar
		Nuevas	Ayuntamiento	0,050	Pastizal y matorral
270	Los Peñascales	Nuevas	Privada	0,143	Encinar
		Nuevas	Privada	0,395	Pastizal y matorral
3	RENFE-Talgo	Actuales	Ayuntamiento	2,419	Pinar
		Actuales	Ayuntamiento	1,837	Pastizal y matorral
16	RENFE-Talgo	Actuales	Ayuntamiento	1,251	Pastizal y matorral
149	RENFE-Talgo	Actuales	Ayuntamiento	0,705	Pastizal y matorral
151	RENFE-Talgo	Actuales	Ayuntamiento	0,115	Pastizal y matorral
285	RENFE-Talgo	Nuevas	Ayuntamiento	0,606	Pastizal y matorral
286	RENFE-Talgo	Nuevas	Privada	1,638	Pastizal y matorral
287	RENFE-Talgo	Nuevas	Mº Fomento	0,990	Pastizal y matorral
288	RENFE-Talgo	Nuevas	Mº Fomento	0,144	Pastizal y matorral
289	RENFE-Talgo	Nuevas	Privada	1,043	Pastizal y matorral
7	Urbanizaciones Norte	Actuales	Ayuntamiento	3,665	Pastizal y matorral
13	Urbanizaciones Norte	Actuales	Ayuntamiento	1,075	Encinar
		Actuales	Ayuntamiento	2,162	Pastizal y matorral
52	Urbanizaciones Norte	Actuales	Ayuntamiento	1,303	Pastizal y matorral
		Actuales	Ayuntamiento	0,292	Encinar
152	Urbanizaciones Norte	Actuales	Ayuntamiento	0,405	Pastizal y matorral
153	Urbanizaciones Norte	Actuales	Ayuntamiento	0,699	Pastizal y matorral
		Actuales	Ayuntamiento	0,016	Encinar
167	Urbanizaciones Norte	Actuales	Ayuntamiento	0,761	Pastizal y matorral
169	Urbanizaciones Norte	Actuales	Ayuntamiento	0,026	Pastizal y matorral
180	Urbanizaciones Norte	Actuales	Ayuntamiento	0,408	Pastizal y matorral
		Actuales	Ayuntamiento	0,214	Encinar
200	Urbanizaciones Norte	Nuevas	Ayuntamiento	3,272	Encinar
301	Urbanizaciones Norte	Nuevas	Ayuntamiento	0,857	Encinar
		Nuevas	Ayuntamiento	0,090	Pastizal y matorral
302	Urbanizaciones Norte	Nuevas	Privada	0,151	Encinar
		Nuevas	Privada	0,030	Pastizal y matorral
303	Urbanizaciones Norte	Nuevas	Privada	3,031	Encinar
		Nuevas	Privada	0,811	Pastizal y matorral
				138,921	

1.5. RESUMEN DE ACTUACIONES

FA01. Desbroce de matorral o herbazal en parcelas públicas

Titularidad		Tipo	Superficie	
Ayuntamiento de Las Rozas de Madrid		Fajas y desbroces actuales	291,303 ha	323,020 ha
		Fajas propuestas	31,717 ha	
Comunidad de Madrid	IVIMA	Fajas propuestas	16,023 ha	21,338 ha
	Vías Pecuarias	Fajas propuestas	3,356 ha	
	Carreteras	Fajas propuestas	1,959 ha	
Confederación Hidrográfica del Tajo		Fajas propuestas	0,448 ha	
Ministerio de Fomento		Fajas propuestas	15,709 ha	
			360,515 ha	

FA02. Desbroce de matorral o herbazal en parcelas privadas

Titularidad		Tipo	Superficie	
Privada	Margen camino público	Fajas propuestas	20,435 ha	120,935 ha
	Margen depuradora	Fajas propuestas	3,347 ha	
	Margen pl. transferenc.	Fajas propuestas	1,411 ha	
	Otros terrenos privados	Fajas propuestas	95,742 ha	
			120,935 ha	

FA03. Fajas en encinar

Titularidad		Tipo	Superficie	
Ayuntamiento de Las Rozas de Madrid		Fajas y desbroces actuales	89,218 ha	100,582 ha
		Fajas propuestas	11,364 ha	
Comunidad de Madrid	IVIMA	Fajas propuestas	5,212 ha	5,730 ha
	Vías Pecuarias	Fajas propuestas	0,518 ha	
Ministerio de Fomento		Fajas propuestas	1,926 ha	
Privada	Margen camino público	Fajas propuestas	8,265 ha	46,868 ha
	Otros terrenos privados	Fajas propuestas	38,603 ha	
			155,106 ha	

FA04. Fajas en pinar

Titularidad		Tipo	Superficie	
Ayuntamiento de Las Rozas de Madrid		Fajas y desbroces actuales	28,064 ha	29,256 ha
		Fajas propuestas	1,192 ha	
Comunidad de Madrid	IVIMA	Fajas propuestas	0,700 ha	0,761 ha
	Vías Pecuarias	Fajas propuestas	0,061 ha	
Privada	Margen camino público	Fajas propuestas	0,542 ha	0,781 ha
	Otros terrenos privados	Fajas propuestas	0,239 ha	
			30,798 ha	

1.6. ORGANIZACIÓN TEMPORAL

Los desbroces en fajas y parcelas públicas (FA01) se realizarán anualmente, salvo que el Ayuntamiento considere que en algunas parcelas puede realizarse bienalmente al presentar escaso riesgo y/o desarrollo de la vegetación. Los desbroces en fajas y parcelas privadas (FA02) se realizarán quinquenalmente. Las actuaciones en encinares y pinares (FA03 y FA04) se realizarán al menos decenalmente.

2. CAMINOS

2.1. ADECUACIÓN Y CONSTRUCCIÓN DE CAMINOS

En el diagnóstico de la red de caminos se han detectado carencias. A continuación se definen los caminos propuestos para solventar estas carencias.

<i>Distrito</i>	Centro	<i>Paraje</i>	Conexión cº Guadarrama		<i>Código</i>	AC01
<i>Descripción</i>	El camino que sigue el río Guadarrama desde el puente del Retamar tiene una mala conexión con el camino de la Virgen del Retamar, apta para vehículos ligeros para mala para pesados (camiones de bomberos). Se propone mejorar esa conexión.					
<i>Utilidad</i>	Mejorar la conexión del camino del río Guadarrama y de la Virgen del Retamar.					
<i>Necesidad</i>	Media a baja. Hay una alternativa por carretera, pero es una obra menor muy sencilla.					
<i>Titularidad</i>	Privada.					
<i>Observaciones</i>	Caminos en mal estado. No es preciso nueva construcción, sino readecuación.					
<i>Dimensiones</i>	<i>Longitud</i>	175 m	<i>Anchura</i>	3 m	<i>Área</i>	525 m ²
<i>Presupuesto</i>	<i>Medición</i>	525 m ²	<i>Precio</i>	4,00 €/m ²	<i>Importe</i>	2.100,00 €

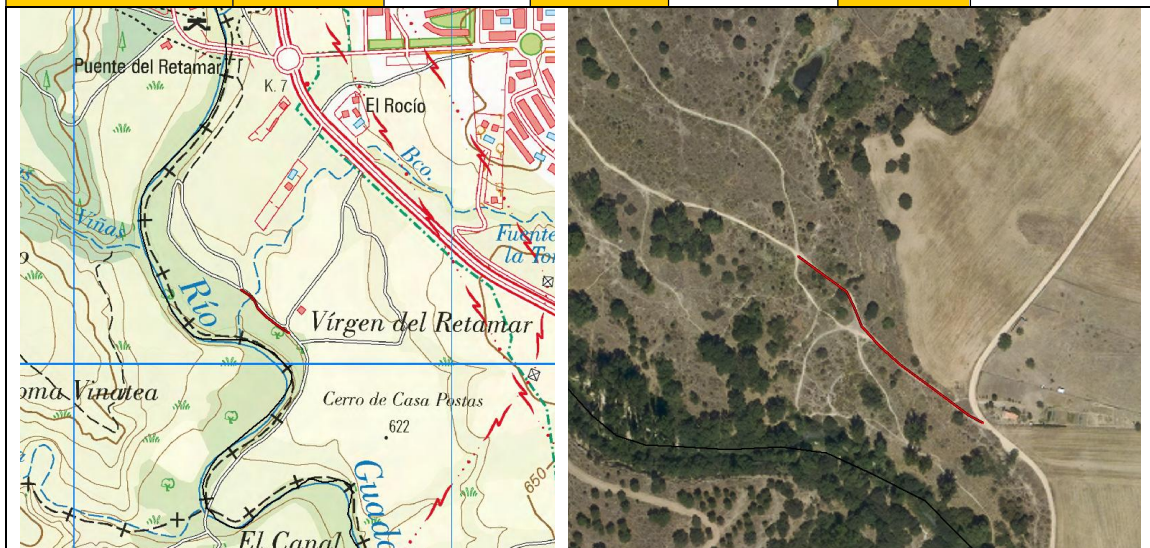

<i>Distrito</i>	Centro	<i>Paraje</i>	Conexión camino Viejo de Las Matas		<i>Código</i>	AC02
<i>Descripción</i>	Mejora del camino, parcialmente ocupado y perdido. En el paso junto a una finca la valla ocupa parte del camino, que es muy estrecho. Circula un vehículo ligero, pero no un camión. El acceso al Cantizal está en mal estado. La bajada a la presa de Molino de la Hoz se ha perdido, siendo preciso readecuarla.					
<i>Utilidad</i>	Mejorar la conexión de El Cantizal, Molino de la Hoz y el Puente del Retamar, por una zona forestal.					
<i>Necesidad</i>	Media a alta. Hay alternativas por carretera, pero se da bastante vuelta. Útil para permitir el acceso/salida de medios de extinción por cualquiera de los tres puntos conectados.					
<i>Titularidad</i>	Mayoritariamente pública					
<i>Observaciones</i>	Caminos perdidos. No es precisa nueva construcción, sino readecuación.					
<i>Dimensiones</i>	<i>Longitud</i>	654 m	<i>Anchura</i>	3 m	<i>Área</i>	1.962 m ²
<i>Presupuesto</i>	<i>Medición</i>	1.962 m ²	<i>Precio</i>	4,00 €/m ²	<i>Importe</i>	7.848,00 €

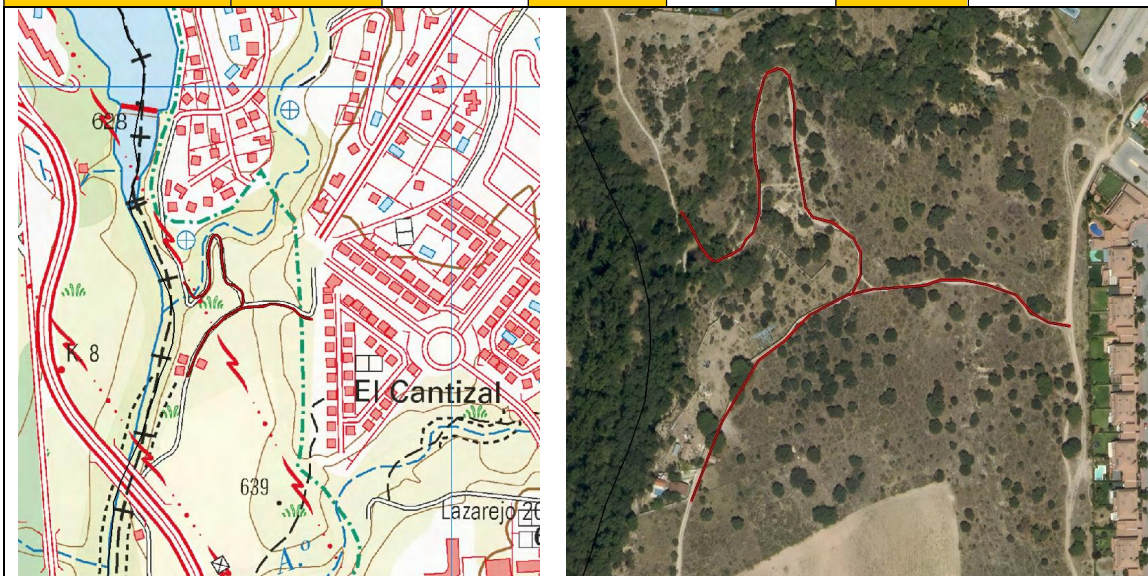



Distrito	Centro	Paraje	Acceso a La Isabela			Código	AC03
Descripción	La finca de La Isabela tiene un único acceso, además cerrado. Se propone un nuevo acceso a través del camino de el Gasco, con acceso desde un camino abierto. Para evitar el acceso de vehículos a la finca se propone colocar una barrera en el nuevo acceso.						
Utilidad	Establecer dos posibles accesos a La Isabela para los medios de extinción de incendios. Establecer rutas de escape.						
Necesidad	Alta. Se trata de una zona con muy elevado riesgo de incendios y un único acceso, que además está cerrado.						
Titularidad	Privada.						
Observaciones	Hay un camino peatonal casi borrado						
Dimensiones	Longitud	52 m	Anchura	3 m	Área	156 m ²	
Camino	Medición	156 m ²	Precio	4,00 €/m ²	Importe	624,00 €	
Barrera	Medición	1 ud	Precio	1.000 €/ud	Importe	1.000,00 €	

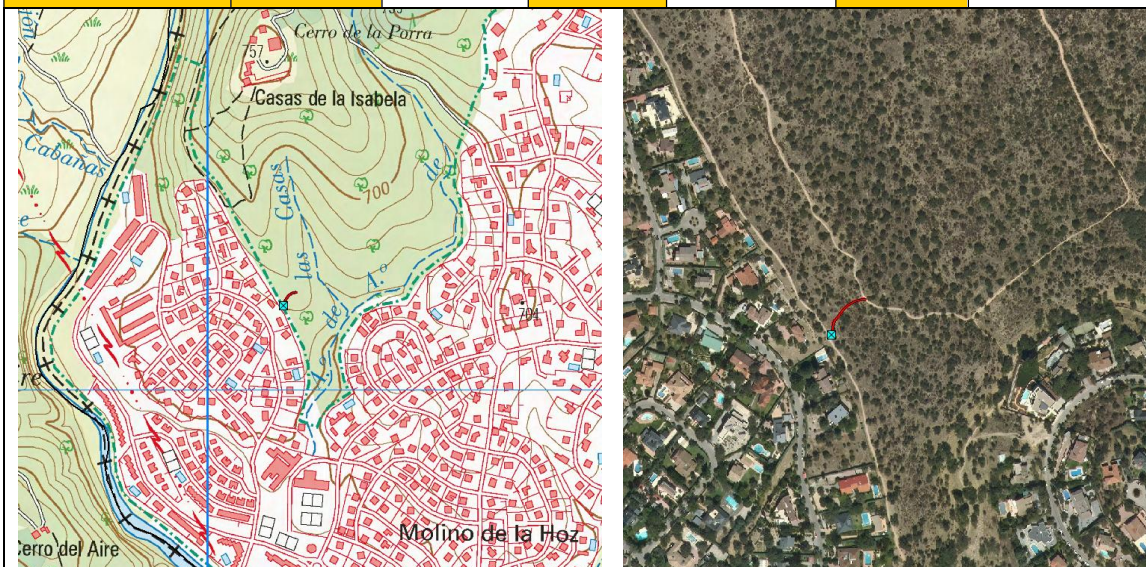

<i>Distrito</i>	Norte	<i>Paraje</i>	Acceso a Los Viales	<i>Código</i>	AC04	
<i>Descripción</i>	Camino de acceso a la finca de Los Viales desde la calle Cabo de Finisterre hasta la Casa del Guarda.					
<i>Utilidad</i>	Acceso alternativo a la finca por el oeste, evitando la fuerte dependencia actual del acceso por el este.					
<i>Necesidad</i>	Alta. Se considera un acceso muy interesante, ya que en caso de un incendio en la zona este la finca podría quedar sin acceso.					
<i>Titularidad</i>	El camino propuesto sigue una parcela de titularidad pública, una antiguo camino por la parcela catastral 28127A003090040000YA, una vía de comunicación de dominio público de 5.180 m ² . La anchura de la parcela es de 5 m, lo que permite construir sin problema un camino de 4 m de anchura. Únicamente en el acceso a la calle Cabo de Finisterre es preciso un tramo de 80 m paralelo a una finca urbana particular siguiendo terrenos privados.					
<i>Observaciones</i>	Segue una divisoria. La zona tiene matorral y encinas, por lo que sería preciso un desbroce. Se puede evitar la afección a arbolado.					
<i>Dimensiones</i>	<i>Longitud</i>	464 m	<i>Anchura</i>	3 m	<i>Área</i>	1.392 m ²
<i>Presupuesto</i>	<i>Medición</i>	1.392 m ²	<i>Precio</i>	6,00 €/m ²	<i>Importe</i>	8.352,00 €
<i>Barrera</i>	<i>Medición</i>	1 ud	<i>Precio</i>	1.000 €/ud	<i>Importe</i>	1.000,00 €

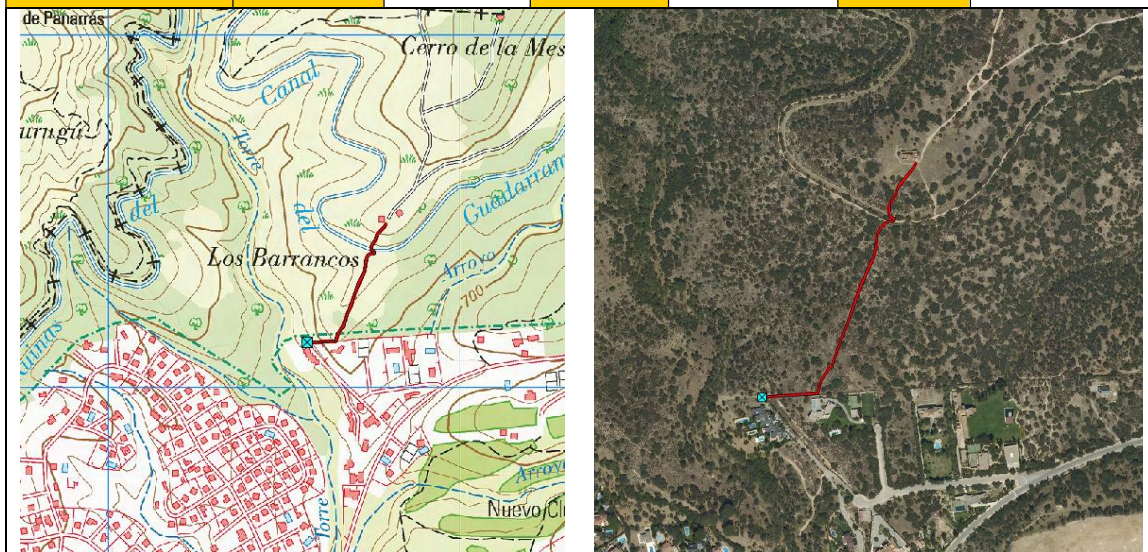

<i>Distrito</i>	Norte	<i>Paraje</i>	Acceso Los Carriles Norte	<i>Código</i>	AC05	
<i>Descripción</i>	Mejora de caminos de la finca de Los Carriles Norte en su recorrido por el canal del Guadarrama, sin movimiento de tierra, únicamente retirando piedras y nivelando. Conexión de los caminos del Canal, parcialmente transitables. Nueva salida a la calle Cabo Villano, y retirada de bionda y colocación de puerta en esta calle.					
<i>Utilidad</i>	Alta, para facilitar los accesos a esta finca, que actualmente dependen del acceso norte únicamente.					
<i>Necesidad</i>	Alta. No con mala comunicación actualmente, y sin salida.					
<i>Titularidad</i>	Privada y pública					
<i>Observaciones</i>	El canal es un elemento patrimonial, por lo que no se deben realizar obras, solo adecuar el paso, actualmente posible para vehículos ligeros					
<i>Dimensiones</i>	<i>Longitud</i>	465 m	<i>Anchura</i>	4 m	<i>Área</i>	1.860 m ²
<i>Caminos</i>	<i>Medición</i>	1.860 m ²	<i>Precio</i>	4,00 €/m ²	<i>Importe</i>	7.440,00 €
<i>Barrera</i>	<i>Medición</i>	1 ud	<i>Precio</i>	1.000 €/ud	<i>Importe</i>	1.000,00 €

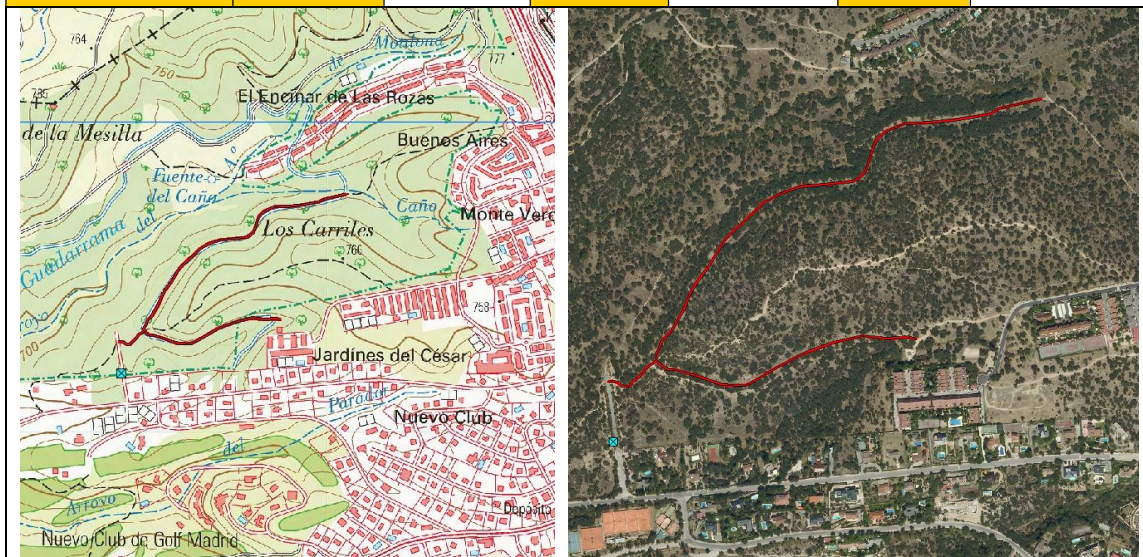



<i>Distrito</i>	Norte	<i>Paraje</i>	Acceso a Valcaminero		<i>Código</i>	AC06
<i>Descripción</i>	Conexión del camino de Valcaminero con el acceso a la EDAR de Las Matas-Los Peñascales. Se propone colocar una barrera en el acceso por la EDAR					
<i>Utilidad</i>	Valcaminero es una zona forestal de elevado riesgo. Al conectar estos caminos se hace una ruta circular que facilita los accesos y el escape.					
<i>Necesidad</i>	Alta.					
<i>Titularidad</i>	Conecta caminos públicos y privados. Discurre por terrenos sobre todo públicos, y vía pecuaria, pero hay tramos privados.					
<i>Observaciones</i>	El trazado propuesto sigue una senda peatonal.					
<i>Dimensiones</i>	<i>Longitud</i>	291 m	<i>Anchura</i>	3 m	<i>Área</i>	873 m ²
<i>Camino</i>	<i>Medición</i>	873 m ²	<i>Precio</i>	4,00 €/m ²	<i>Importe</i>	3.492,00 €
<i>Barrera</i>	<i>Medición</i>	1 ud	<i>Precio</i>	1.000 €/ud	<i>Importe</i>	1.000,00 €

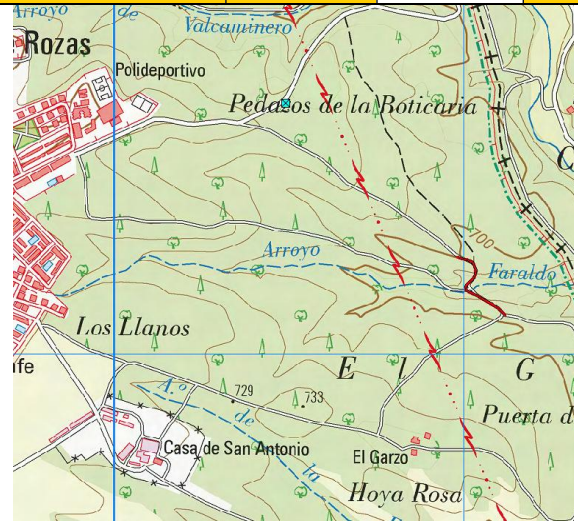
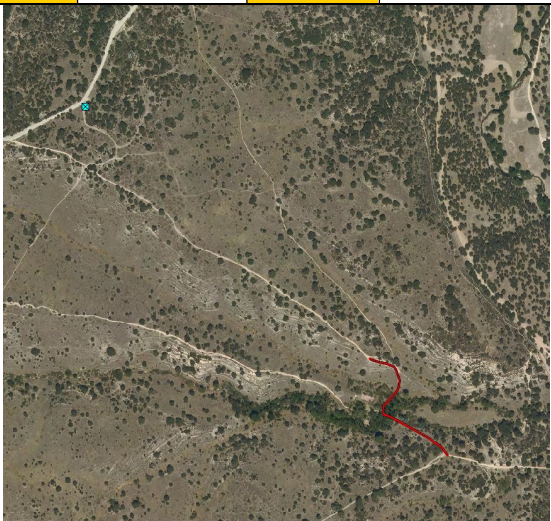

<i>Distrito</i>	Norte	<i>Paraje</i>	Acceso norte al Garzo	<i>Código</i>	AC07	
<i>Descripción</i>	Existe un acceso actualmente por el norte al Garzo desde la carretera de la EDAR, casi perdido. El acceso actual es una variante del original, casi perdida, desde la carretera de la EDAR. Se proponer colocar una barrera. Hay un tramo del camino tras cruzar el arroyo que es impracticable. Se propone arreglarlo para dar continuidad a este camino, que permite un acceso/salida alternativo del Garzo y de todo el camino de la tapia de El Pardo.					
<i>Utilidad</i>	La mejora de este camino permite un nuevo acceso a la zona de El Garzo, muy útil en caso de emergencia.					
<i>Necesidad</i>	Alta.					
<i>Titularidad</i>	Pública.					
<i>Observaciones</i>	El camino ya existe siendo precisa su adecuación, en especial en un tramo donde es intransitable por dos badenes					
<i>Dimensiones</i>	<i>Longitud</i>	271 m	<i>Anchura</i>	3 m	<i>Área</i>	813 m ²
<i>Camino</i>	<i>Medición</i>	813 m ²	<i>Precio</i>	4,00 €/m ²	<i>Importe</i>	3.252,00 €
<i>Barrera</i>	<i>Medición</i>	1 ud	<i>Precio</i>	1.000 €/ud	<i>Importe</i>	1.000,00 €
						

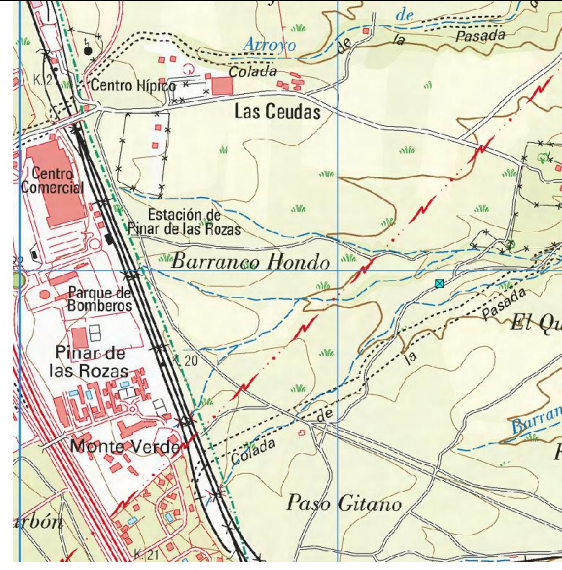
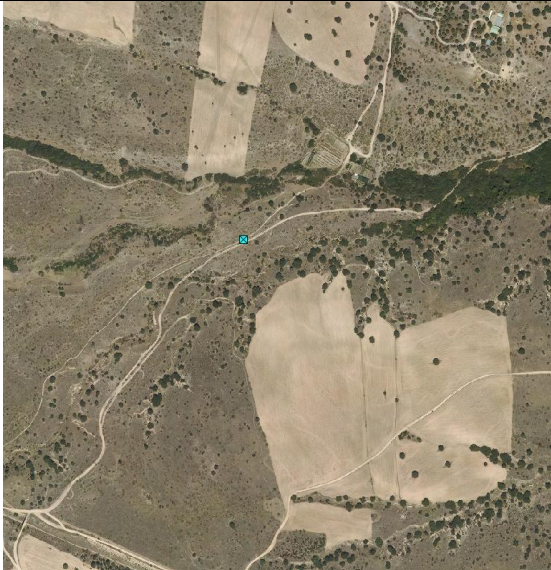

Distrito	Sur	Paraje	Puerta en Barranco Hondo	Código	AC08	
Descripción	El camino de la Ceudas (CN19) baja a unas huertas y llega al barranco Hondo. Un mal camino, muy estrecho, continua hacia el suroeste, cruzando el barranco, y se pone en paralelo al camino de la Patatería, pero separados por una valla. Se propone colocar una puerta que permita conectar ambos caminos.					
Utilidad	Acortar los tiempos de desplazamiento.					
Necesidad	Moderada. Hay alternativas de desplazamiento.					
Titularidad	Privada					
Observaciones	Actuación sencilla, únicamente una puerta.					
Puerta	Medición	1 ud	Precio	1.000 €/ud	Importe	1.000,00 €
						



Distrito	Sur	Paraje	Puerta en EDAR Las Rozas	Código	AC09	
Descripción	Existe un buen camino que llega hasta la EDAR de Las Rozas. En el extremo este del recinto de la EDAR discurre un buen camino de la finca privada Los Carriles-Escobar. Si se coloca una puerta en el vallado de la EDAR, en la zona este, se podría acceder a esa finca en caso de emergencia a través de las instalaciones de la depuradora.					
Utilidad	Acortar los tiempos de desplazamiento.					
Necesidad	Alta. Toda la zona tiene fincas privadas, con problemas de acceso.					
Titularidad	Conecta una instalación pública (EDAR) con una finca privada. Sería preciso un acuerdo con el titular de la finca. Al accederse a través de la EDAR no hay riesgo de accesos indeseados aparte de los servicios de emergencias.					
Observaciones	Actuación sencilla, únicamente una puerta.					
Puerta	Medición	1 ud	Precio	1.000 €/ud	Importe	1.000,00 €

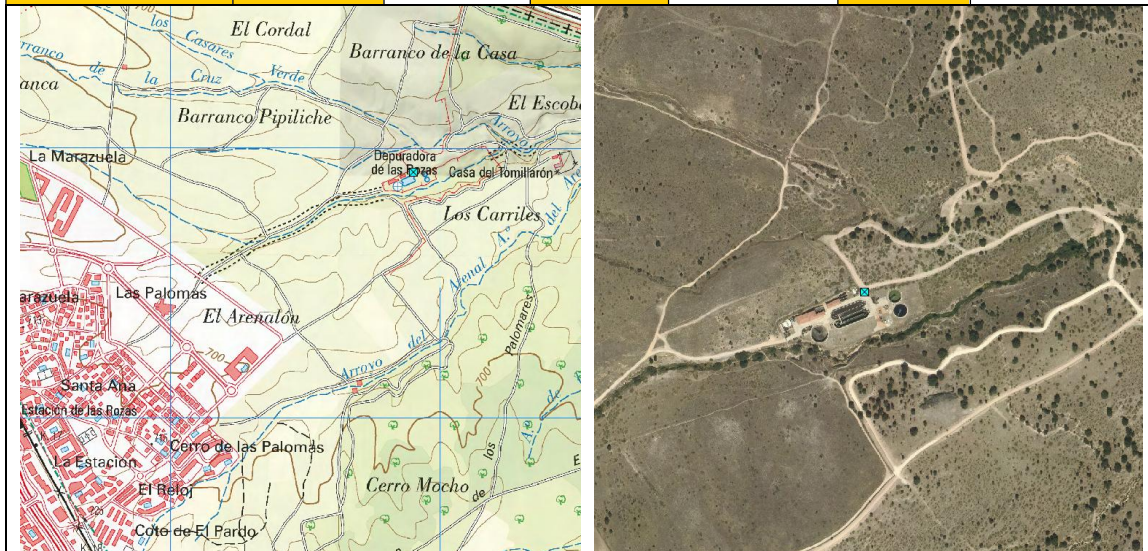



Distrito	Centro	Paraje	Limpieza camino Cervera	Código	AC10
Descripción	El camino Cervera (CS15) es público, pero tiene dos variantes al inicio. La más directa y en mejor estado es privada y tiene una puerta, en general abierta. La variante sur hace una “V” y no está cerrada, pero en el centro de ella se han vertido escombros premeditadamente, cortando el paso. Se propone despejar este acceso, por si en algún momento está cerrada la puerta.				
Utilidad	Garantizar el paso por este camino público.				
Necesidad	Media. En general la puerta está abierta.				
Titularidad	Pública.				
Observaciones	Actuación sencilla, retirar unos escombros y restos.				
Limpieza	Medición	1 ud	Precio	200 €/ud	Importe 200,00 €

2.2. CAMINOS PÚBLICOS CORTADOS QUE DEBEN TENER ACCESO

Los siguientes caminos son públicos, pero están cortados por puertas no públicas. Deberían estar abiertos o al menos que los servicios de emergencias municipales tuvieran copia de las llaves para acceder a esas zonas. El Ayuntamiento notificará a los titulares de los terrenos o de las puertas de cierre la necesidad de abrir los caminos o entregar las llaves (actuación NT).

Código	Descripción	
CC07	<i>Nombre</i>	Camino del Pardo
	<i>Situación</i>	Camino es de titularidad pública que está cerrado con una puerta vieja y cerrada con candado. El camino es prácticamente intransitable, con muy fuerte pendiente. Sin embargo, es el único acceso a una zona de elevado riesgo de incendio.
	<i>Alternativas</i>	Desde el camino CC12, privado, se llega cerca, pero no al mismo sitio. Desde el camino CC05 hay un barranco que impide llegar a esta zona.
CC10 CC11	<i>Nombre</i>	Camino del Cerro de la Paloma
	<i>Situación</i>	Camino público cortado por puerta con candado. La mitad este queda ocupada, dentro de una finca privada (Los Carriles-Escobar). Es un acceso esencial a la zona sureste del municipio, por lo que debe tener acceso.
	<i>Alternativas</i>	No hay, porque toda la red de camino de la zona queda dentro de esta puerta.
CC13 CC15 CC16	<i>Nombre</i>	Camino de los Palomarejos y Camino Bajo de El Pardo
	<i>Situación</i>	Caminos públicos cortados por una puerta con candado, y que quedan dentro de una finca cerrada (Los Carriles Sur). Es un acceso esencial a la zona sur y sureste del municipio, con elevado riesgo de incendio, por lo que debe tener acceso.
	<i>Alternativas</i>	No hay, porque toda la red de camino de la zona queda dentro de esta puerta.
CS03	<i>Nombre</i>	Camino de la Isabela
	<i>Situación</i>	Camino es de titularidad pública que está cerrado con una puerta, impidiendo el paso. Es una zona de elevado riesgo de incendio, e inaccesible para los medios de extinción salvo por este camino.
	<i>Alternativas</i>	No hay. El camino de el Gasco (CS05) que tiene libre acceso, es intransitable para vehículos.

Código	Descripción	
CS09	<i>Nombre</i>	Caminos de Susaña
	<i>Situación</i>	El acceso sur, desde la urbanización de La Chopera, en una zona que es vía pecuaria, esta cerrado por dos puertas, cuya titularidad se desconoce.
	<i>Alternativas</i>	Se puede acceder por el norte, por la calle Tracia, pero sería muy deseable tener un acceso por el sur. Es una zona de riesgo, ya que se han registrado varios incendios en ella.
CS19	<i>Nombre</i>	Camino del barranco de la Retorna
	<i>Situación</i>	Este pequeño camino tiene dos puertas, generalmente abiertas, de titularidad desconocida. Se deben mantener abiertas, o tener candado público.
	<i>Alternativas</i>	No hay en la zona, que linda con casas.
CN05	<i>Nombre</i>	Camino de Valcaminero
	<i>Situación</i>	Cerrado por una puerta de acceso a una casa en la calle Ibiza, generalmente abierta.
	<i>Alternativas</i>	No hay. Se ha propuesto conectar este camino con el acceso a la depuradora para evitar que sea un culo de saco.
CN09 CN10	<i>Nombre</i>	Camino de la Tapia
	<i>Situación</i>	El camino de la Tapia es una vía esencial de acceso y escape al Garzo y su entorno. Estos dos tramos del camino están separados por una vieja puerta metálica sin candando. Se debe garantizar que se mantenga abierta.
	<i>Alternativas</i>	La alternativas de paso implican rodeos muy largos, así que esta conexión es esencial en esta zona de alto riesgo.
CN13	<i>Nombre</i>	Acceso al Garzo
	<i>Situación</i>	El acceso sur al Garzo, y a otras fincas, tiene una puerta cerrada con candado, cuya titularidad se desconoce. Es un acceso esencial a esta zona, que complementa al acceso norte por Las Matas.
	<i>Alternativas</i>	Las alternativas de paso implican rodeos largos.
CN18	<i>Nombre</i>	Pasada de Ceudas
	<i>Situación</i>	A mitad de recorrido tiene una puerta-barrera con cadena pero con el candado generalmente sin cerrar. Es un acceso alternativo a CN20.
	<i>Alternativas</i>	Se puede acceder por CN20, pero este camino es público y el otro parcialmente privado
CN20	<i>Nombre</i>	Camino de las Ceudas a Mina Moreno
	<i>Situación</i>	Camino privado pero que ocupa un tramo de camino público junto a la tapia de El Pardo. Tiene dos puertas, generalmente abiertas.
	<i>Alternativas</i>	Se puede acceder por CN18.

2.3. ORGANIZACIÓN TEMPORAL

Para los caminos públicos que deben tener acceso se notificará a sus propietarios (si son organismos públicos) o a los propietarios que hayan procedido a su cierre la necesidad de su apertura o en su caso de la entrega de llaves al Ayuntamiento durante el primer año de vigencia del presente Plan.

Las actuaciones en caminos (AC01 a AC10) se repartirán a lo largo de los cinco primeros años de vigencia del Plan.

3. ACCESOS Y VIAS DE EVACUACIÓN

Es imprescindible mantener expeditas las vías de evacuación y de acceso para los servicios de emergencia, lo que se enmarca en los siguientes apartados del plan:

- **Medidas de Seguridad (Grupo de Seguridad):** El documento exige la organización del control de accesos, lo que incluye el mantenimiento de las **rutas de acceso libres de obstáculos** y la regulación del tráfico para garantizar la llegada rápida de los medios de extinción.
- **Normativa de Interfaz Urbano-Forestal:** El INFOMA prohíbe el uso del fuego y la acumulación de restos vegetales en las franjas perimetrales cercanas a núcleos urbanos y urbanizaciones, lo cual incluye asegurar que los caminos perimetrales estén despejados para los vehículos de bomberos.
- **Planes de Evacuación y Albergue:** Se deben mantener operativas las vías de evacuación de la población, que sirven a su vez de vías de penetración para los servicios operativos.