AVISO

CONSORCIO TRANSPORTES MADRID

Tu ritmo, tu transporte

# LINEA 628 MADRID – EL CANTIZAL

Con motivo de la ejecución de las obras de asfaltado de **los ramales de Conexión de la Calle Kalamos – Ctra. M-505** de Las Rozas, la línea **628 desviara** su recorrido **por Avda Atenas- Camino de Perales y C/ Fresno** en **ambos sentidos** dejando paradas fuera de servicio.

**Fecha y horarios de Corte:**

**Dia 26/11/2026 De 08:00 A 20:00 Horas.**

**Línea 628 Sentido El Cantizal**

Recorrido habitual hasta la parada C/ Aristóteles donde realizara el recorrido igual que la línea 625 hasta la rotonda de la Calle Micenas donde girara a la izquierda por Camino de Perales – C/ Fresno al llegar a la rotonda de la Avda Lazarejo bajara hasta la rotonda Avda Lazarejo- C/ Jaras donde realizara cambio sentido y recupera su ruta habitual hasta la cabecera.

**Paradas Anuladas:**

15212- C/ Aristóteles- Avda Atenas
15214- Avda Lazarejo- C/ Santolina
15215- Avda Lazarejo- C/ Kalamos

**Línea 628 Sentido Moncloa**

Recorrido habitual hasta Avda Lazarejo- C/ Jaras, cambio de sentido para continuar por Avda Lazarejo- C/ Fresno- Camino Perales sale por la Avda Atenas y realizara el recorrido habitual como la línea 625 hasta la rotonda del Punto Limpio recuperando nuestra ruta habitual.

**Paradas Anuladas:**

15216- Avda Lazarejo- Kalamos
15213-Avda Lazarejo-Santolina

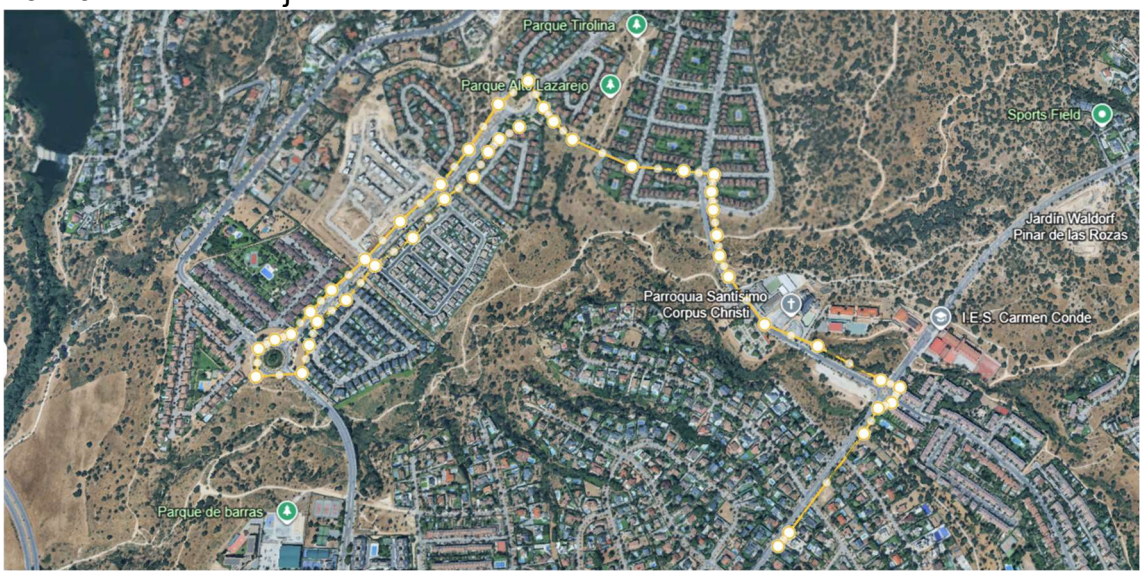


GRUPO RUIZ

900 841 667
Gruporuiz.com/Madrid

MÁS INFORMACIÓN · 012 · crtm.es

AVISO

CONSORCIO TRANSPORTES MADRID

Tu ritmo, tu transporte

# LINEA L-1 LAS ROZAS- MOLINO DE LA HOZ

Con motivo de la ejecución de las obras de asfaltado de **los ramales de Conexión de la Calle Kalamos – Ctra. M-505** de Las Rozas, la línea **L-1 desviara** su recorrido en **ambos sentidos** dejando paradas fuera de servicio.

**Fecha y horarios de Corte:**

## Dia 26/11/2026: De 08:00 A 20:00 Horas.

**Línea L.1 Sentido Molino de la Hoz**

Recorrido habitual hasta la rotonda del Punto Limpio donde realizara un cambio de sentido, salir por la M-505 dirección El Escorial para ir directamente a Molino de la Hoz. **No se pueden realizar las paradas situadas en la C/ Kalamos para ambos sentidos de la línea. Estas paradas quedan anuladas.**

**Línea L-2 Sentido Las Rozas**

Recorrido habitual por la Ctra. M-505 (No podemos acceder por Calle Kalamos) continuaremos por la M-505 para acceder por C/ Aristóteles realizando las paradas de **Aristóteles- Centro de Salud y C/ Aristóteles- Polideportivo.**

En Villanueva del Pardillo a 24 de noviembre del 2026.

GRUPO RUIZ

900 841 667
Gruporuiz.com/Madrid

MÁS INFORMACIÓN · 012 · crtm.es