

# GUÍA DE RECURSOS MUNICIPALES PARA LAS FAMILIAS DE LAS ROZAS



Ayuntamiento de  
Las Rozas

# GUÍA DE RECURSOS MUNICIPALES

para las familias de Las Rozas

Guía de Recursos Municipales para las familias de Las Rozas  
Ayuntamiento de Las Rozas de Madrid  
Concejalía de Familia, Servicios Sociales y Transportes  
Elaboración, dirección técnica y creativa: Albelia Consultora  
Las Rozas de Madrid  
Año 2018.

Puede descargarse esta Guía en [www.lasrozas.es](http://www.lasrozas.es)

# ÍNDICE



● Presentación	5
● PRIMERA PARTE: LAS FAMILIAS DE LAS ROZAS, EN CIFRAS	7
● SEGUNDA PARTE: RECURSOS Y SERVICIOS MUNICIPALES PARA LAS FAMILIAS DE LAS ROZAS	11
▶ Recursos y servicios para familias con menores de 0 a 5 años	13
▶ Recursos y servicios para familias con menores de 6 a 17 años.	21
▶ Recursos y servicios para familias con jóvenes y para jóvenes hasta 35 años.	33
▶ Recursos para personas mayores y sus familias	47
▶ Recursos para familias con personas con discapacidad	61
▶ Recursos para familias numerosas	67
▶ Recursos para familias de origen extranjero	71
▶ Recursos sociales para personas, familias, menores y grupos	75
▶ Recursos y servicios para familias y menores en situación de conflicto, dificultad y riesgo social	81
▶ Recursos para la Igualdad y contra la Violencia de Género	87
▶ Recursos sanitarios	91
▶ Recursos deportivos	95
▶ Recursos culturales	105
▶ Recursos para el empleo y consumo	111
▶ Recursos para familias con animales domésticos	115
● INDICE POR PALABRAS CLAVE	121

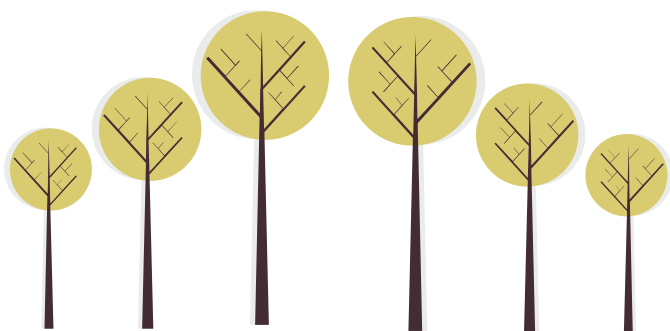



Esta es nuestra ciudad. Una ciudad joven, comprometida, llena de vida y participación. Orgullosamente familiar. En la que trabajamos para que las familias reciban el apoyo que merecen para hacer mejor su día a día, para que encuentren todo aquello que buscamos para nuestros hijos: la mejor educación, las mejores oportunidades de enriquecimiento y desarrollo personal, y el mejor entorno para afrontar con tranquilidad, con seguridad e ilusión el futuro.



Bonificaciones fiscales, ayudas a la educación, y a las familias que más lo necesitan. Atención al menor, mediación familiar, oportunidades de desarrollo social, deportivo o cultural. Iniciativas de apoyo a la conciliación, recursos para la igualdad, la inclusión o la lucha contra la violencia.

Todo está en esta guía a través de un amplísimo catálogo de servicios que sostienen los vecinos con su esfuerzo, y refleja el compromiso de este Ayuntamiento por potenciar el bienestar de las familias, asegurar que las oportunidades llegan a todos y atacar cualquier riesgo de exclusión social en nuestra ciudad.

Con el deseo de que esta guía sea de vuestra utilidad y con el compromiso de seguir avanzando en esas políticas, reales, efectivas, de respaldo a la familia y sus valores, que benefician a toda la sociedad y deben ser sello de esta ciudad, aprovecho la ocasión para enviaros un afectuoso saludo.

José de la Uz  
Alcalde de Las Rozas





# PRIMERA PARTE

## Las familias de Las Rozas en cifras



# LAS FAMILIAS DE LAS ROZAS, EN CIFRAS

● Las Rozas de Madrid es un municipio muy joven. La edad media de su población de 37,4 años. En sus 58,35 km<sup>2</sup> viven 95.071 personas (51% mujeres). Población que ha crecido ininterrumpidamente en los últimos treinta años (+327%) alcanzando actualmente una densidad de población de 1.629 personas por km<sup>2</sup>, cifra muy superior a la media de la Comunidad de Madrid (810 personas/km<sup>2</sup>).

● Eso hace que Las Rozas sea un municipio de alta densidad demográfica con un importante número de hogares, siendo, sobre todo, familiares (79%)

## Estructura de los hogares

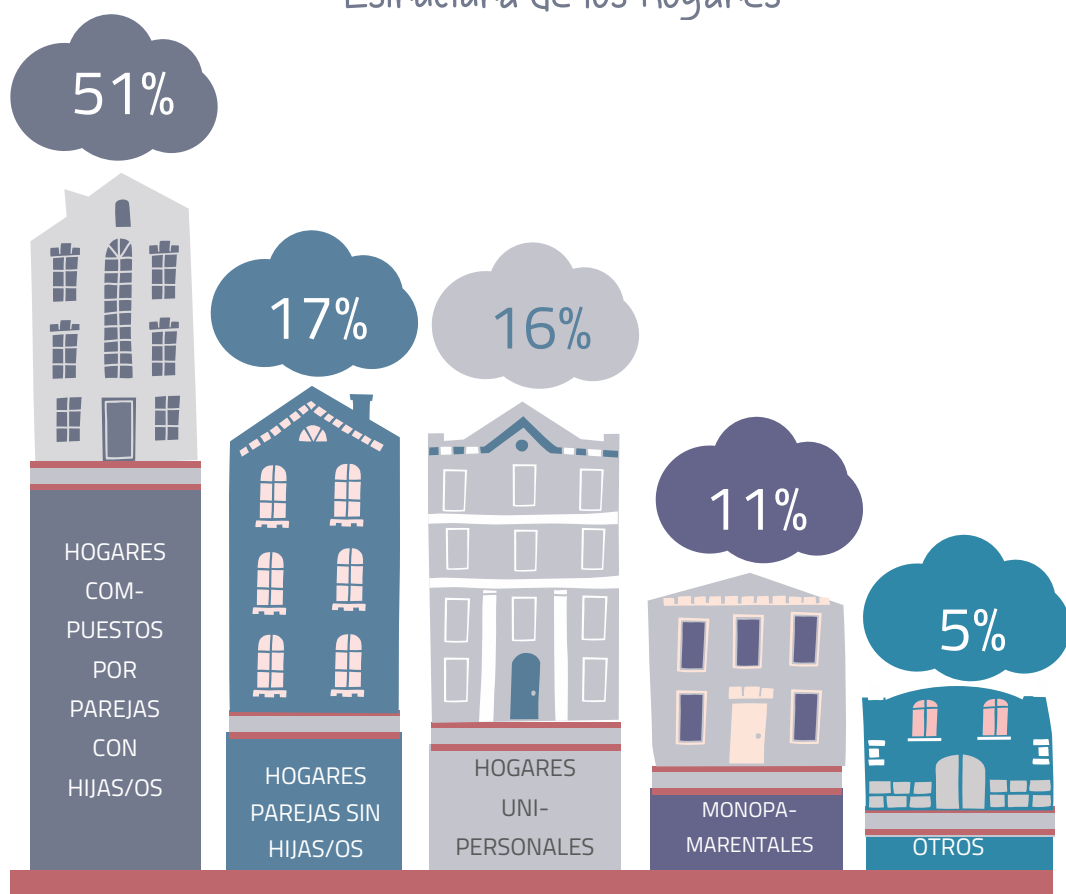

Fuente: Instituto Nacional de Estadística. Base: 29.880 hogares.



● **NÚCLEOS FAMILIARES.** Considerando exclusivamente los núcleos familiares, en Las Rozas...

...prevalece la familia biparental con hijos/as: tres de cada cinco núcleos familiares están constituidos por parejas con hijos/as.

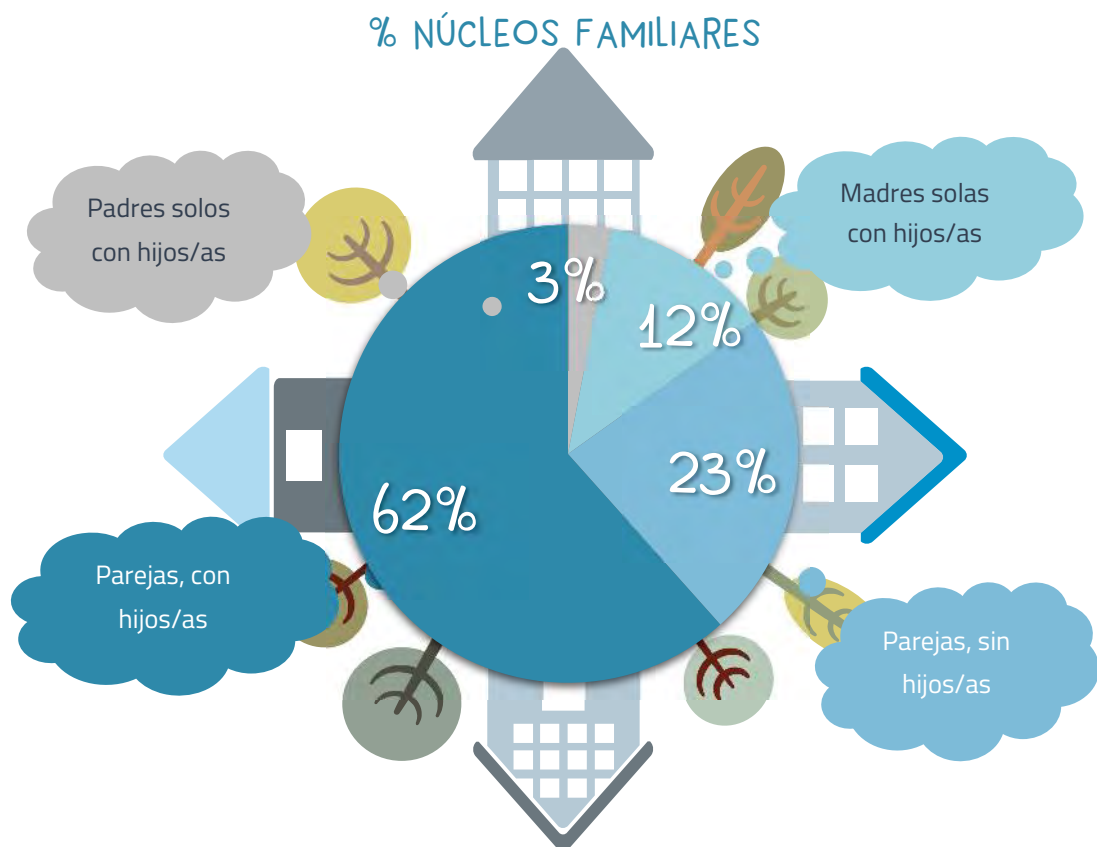

El 8% del total de núcleos familiares son familias numerosas.

**INDICADOR DE FAMILIA NUMEROSA:**

- ▶ El 13% de las parejas con hijas/os son numerosas.
- ▶ El 3,4% de las familias monomarentales, son numerosas.
- ▶ El 1,4% de las familias monomarentales son numerosas.

El 73% de los núcleos familiares están compuestos por parejas de derecho, el 27%, de hecho. El 0,4% son parejas del mismo sexo.

Fuente: Instituto Nacional de Estadística. Base: 24.805 núcleos familiares.

## GRADO DE JUVENTUD: MENORES DE 15 AÑOS



- ▶ LAS ROZAS: 21%
- ▶ COMUNIDAD DE MADRID: 16%

## GRADO DE ENVEJECIMIENTO: 75 Y MÁS EDAD

- ▶ LAS ROZAS: 5%
- ▶ COMUNIDAD DE MADRID: 8%



## TOTAL, NACIMIENTOS DE MUJERES RESIDENTES EN LAS ROZAS

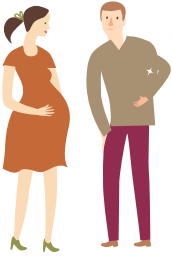

- ▶ Año 2015: 948
- ▶ Año 2016: 1.009

## RENTA DE LOS HOGARES: % DE HOGARES CON INGRESOS DECLARADOS/AÑO

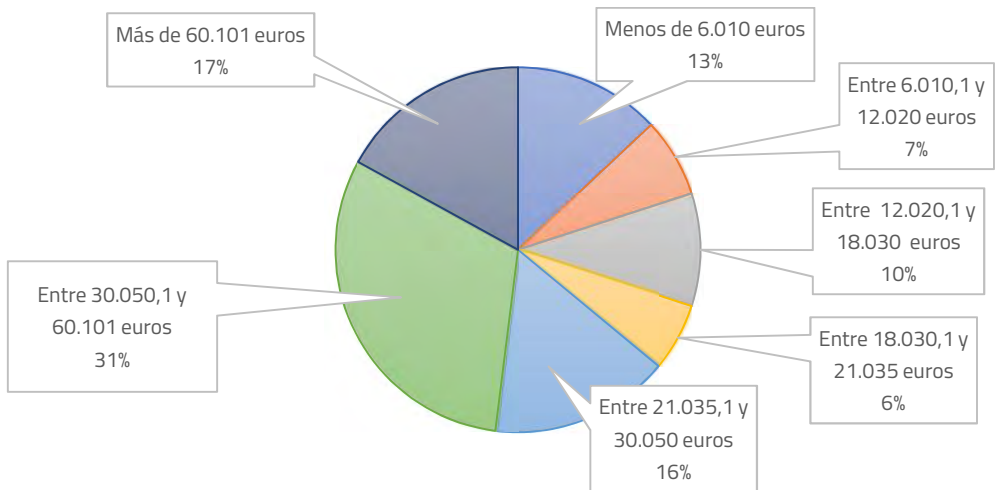

Fuente de los datos: Instituto Nacional de Estadística (Padrón Continuo de Habitantes y Censo de Población y Viviendas y Movimiento Natural de la Población, último dato publicado) Agencia Estatal de Administración Tributaria.

# SEGUNDA PARTE

Recursos y Servicios Municipales  
para las familias de Las Rozas

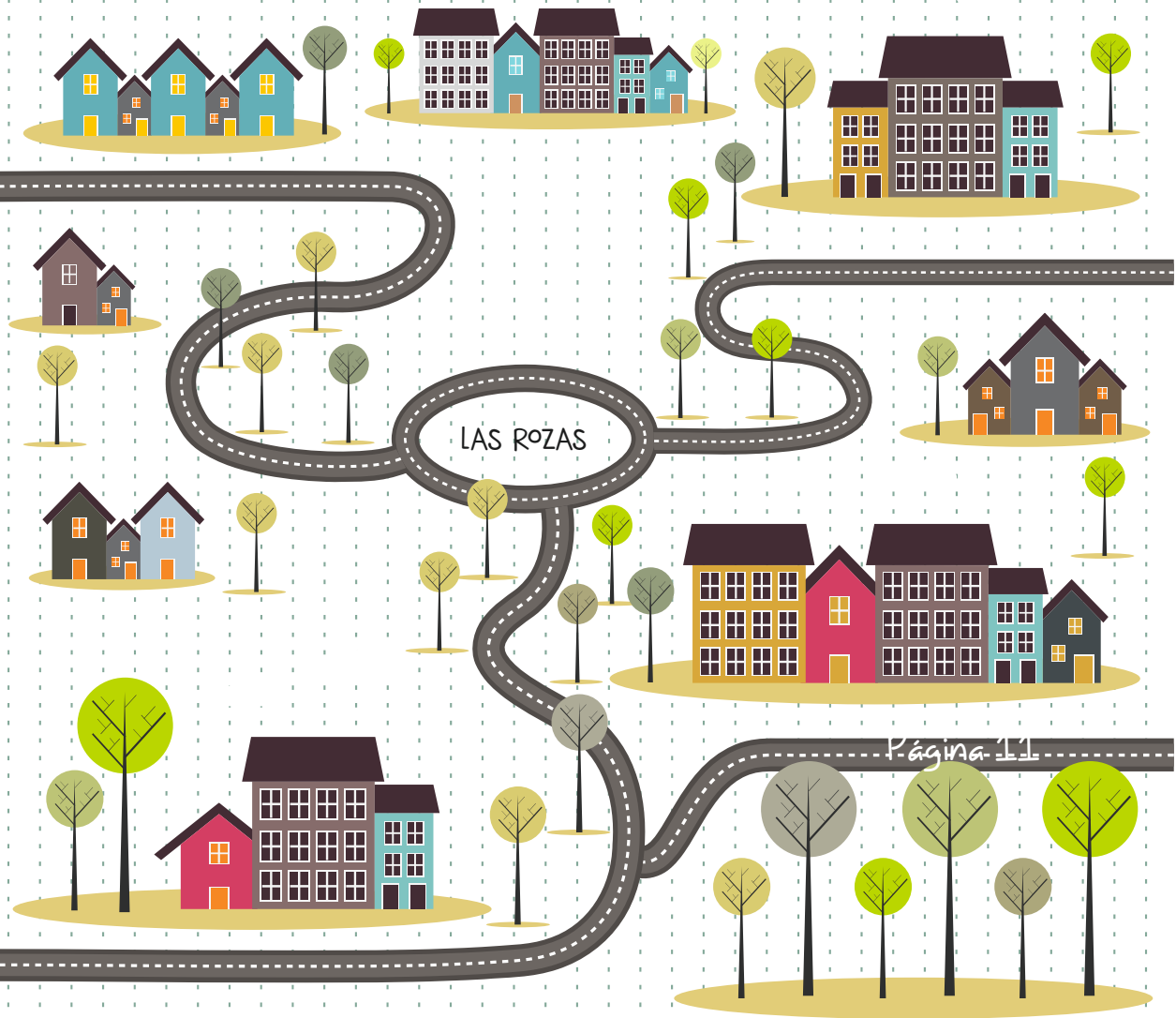

LAS ROZAS

Página 11



---

# RECURSOS Y SERVICIOS PARA FAMILIAS CON MENORES DE 0 A 5 AÑOS

---



# A) RECURSOS EDUCATIVOS

## Las escuelas infantiles públicas



### ❖ Escuela Infantil *Aserrín-Aserrán*

C/ Castillo de Atienza, 4. Telf.:91 636 59 29 • aserrinaserran2010@gmail.com

### ❖ Escuela Infantil *Cigüeña María*

Avenida de España, 229. Telf.: 91 634 57 86 • cigumaria@hotmail.com

### ❖ Escuela Infantil *Juan Ramón Jiménez*

C/ Ramón y Cajal, 5. Telf.:91 640 55 52 • eei.juanramonjimenez.lasrozas@educa.madrid.org

### ❖ Escuela Infantil *La Mazaruela*

C/ San Juan Bautista, 44. Telf.:91 637 48 69 • eilamarazuela@hotmail.com



### Para saber más:

#### ❖ CONCEJALÍA DE EDUCACIÓN Y CULTURA ❖

C/Camino del Caño, 2. 2ª Planta.

91 757 99 01 • concejaliaeducacion@lasrozas.es

 @EducacLasRozas

## Las escuelas infantiles privadas

- ❖ E.I. Alegría: 91 637 69 72 ● info@escuelaalegria.com
- ❖ E.I. Babalú: 91 636 80 10 ● info@babalu.es
- ❖ E.I. Baby Feet: 91 630 22 61 ● babyfeetescolainfantil@gmail.com
- ❖ E.I. Bebín: 91 637 10 63 ● info@educacem.com
- ❖ E.I. British Prince School: 91 640 90 77 ● info@britishprincescholl.com
- ❖ E.I. Cabás: 91 631 88 23 ● c.e.cabas@telefonica.net
- ❖ E.I. Chiquitín: 91 636 45 53 ● lasrozas@escuelachiquitin.com
- ❖ E.I. Colores: 91 630 44 47 ● escuinfol@hotmail.com
- ❖ E.I. Críos: 91 639 33 83 ● escolainfantilcrios@hotmail.com
- ❖ E.I. Caperucita Roja: 6812 49 78 ● lasrozas@escuelainfantil-caperucitaroja.com
- ❖ E.I. Duendes: 91 637 64 08 ● juanirivera@hotmail.es
- ❖ E.I. Educamundo: 91 637 59 33 ● educamundo@hotmail.com
- ❖ E.I. Garabatos: 91 631 43 58 ● garabatos.escuela@telefonica.net
- ❖ E.I. Little Duck: 699 40 04 97 ● info@escuelalittleduck.com
- ❖ E.I. Lullaby: 681 28 59 32 ● info@escuelalullaby.es
- ❖ E.I. Fábulas: 91 637 01 36 ● ei.fabulas@gmail.com
- ❖ E.I. La Torre Rosa: 91 637 68 66 ● escolatorrerosa@gmail.com
- ❖ E.I. Logos B: 91 603 18 06 ● infantil@colegiologos.com
- ❖ E.I. Meninos: 91 828 58 80 ● escolainfantil@meninos.com
- ❖ E.I. Monterozas06: 91 603 03 81 ● informacion@monterozas06.com
- ❖ E.I. Nemomarlin Las Rozas: 91 640 41 76 ● rozas@escuelanemomarlin.com
- ❖ E.I. Parchís Montessori: 91 631 71 15 ● info@escuelainfantilparchis.es
- ❖ E.I. Pequeños Astronautas: 91 637 98 88 ● infoastronautas@gmail.com
- ❖ E.I. Peques: 91 637 63 92 ● escolainfantilpeques@eipeques.es
- ❖ E.I. Pingüinos: 91 631 79 69 ● pinguinosei@gmail.com
- ❖ E.I. Yellow Stone: 91 638 88 25 ● escolainfantilyellowstone@gmail.com

## B.-) RECURSOS DE OCIO Y EL TIEMPO LIBRE

### Parques públicos con Zona Infantil

#### ❖ DISTRITO NORTE:

- Parque 1° de Mayo (P° de los alemanes): 3 zonas infantiles.
- Parque Avda. Peñascales: 1 zona infantil.
- Parque El Garzo (Amadeo Vives): 1 zona infantil.
- Parque Velázquez: 1 zona infantil.
- Parque Monte Ulía: 1 zona infantil.
- Parque Majalacabra (Av. Los Rubios): 1 zona infantil.
- Parque Gimnasio: 1 zona infantil.
- Parque Barrio de RENFE (San José Obrero): 1 zona infantil.
- Parque Playa del Sardinero: 1 zona infantil.

#### ❖ DISTRITO SUR:

- Parque Bulevares (C/ Camilo José Cela, Parque Empresarial): 8 zonas infantiles.
- Parque Bulevares (C/ Severo Ochoa; Parque Empresarial): 1 zona infantil.
- Parque Monte Alto (Entremontes): 1 zona infantil.
- Parque Los Jarales (Entremontes): 1 zona infantil.
- Parque de Grecia (Entremontes): 3 zonas infantiles.
- Parque de la Retorna (Entremontes): 1 zona infantil.
- Zona verde (C/ Epidauro, Entremontes): 1 zona infantil.
- Zona infantil (C/ Melina Mercuri, Entremontes): 1 zona infantil.
- Ajardinamiento (C/ Kálamos, El Cantizal): 3 zonas infantiles.
- Ajardinamiento (C/ Santonina, El Cantizal): 1 zona infantil.
- Ajardinamiento (C/ Verónica, El Cantizal): 1 zona infantil.
- Ajardinamiento (C/ Juníperos, El Cantizal): 1 zona infantil.





## ❖ DISTRITO CENTRO

### ● Parques en Casco Urbano:

Parque Javeriana (Real): 2 zonas infantiles.

Parque San Miguel (Doctor Toledo): 1 zona infantil.

Parque Siete Picos: 1 zona infantil.

Parque Collado Mediano: 1 zona infantil.

Parque Marazuela (Acebo): 1 zona infantil.

Parque Balsain (Juan Baroja): 1 zona infantil.

Parque Castillo de Atienza: 1 zona infantil.

### ● Parques en El Abajón:

Parque Paris I (Avda. de España): 3 zonas infantiles.

Parque Paris II (Comunidad Aragón): 2 zonas infantiles.

Parque Paris III (Comunidad Aragón): 2 zonas infantiles.

Parque Lineal (Ctra. Rozas Majadahonda): 2 zonas infantiles.

Parque Otero Besteiro (Comunidad Castilla-León): 1 zona infantil

Parque Dublín (Segovia): 1 zona infantil.



## Para saber más:

### ❖ DISTRITO NORTE ❖

Paseo de los alemanes, 31.

91 757 97 60/61 ● [distritonorte@lasrozas.es](mailto:distritonorte@lasrozas.es)

### ❖ DISTRITO SUR ❖

C/ Kálamos, 32.

91 757 90 88 ● [distritosur@lasrozas.es](mailto:distritosur@lasrozas.es)

### ❖ DISTRITO CENTRO ❖

Plaza Mayor, 1.

91 757 91 38 ● [distritocentro@lasrozas.es](mailto:distritocentro@lasrozas.es)

 [@Ayto\\_Las\\_Rozas](https://twitter.com/Ayto_Las_Rozas)

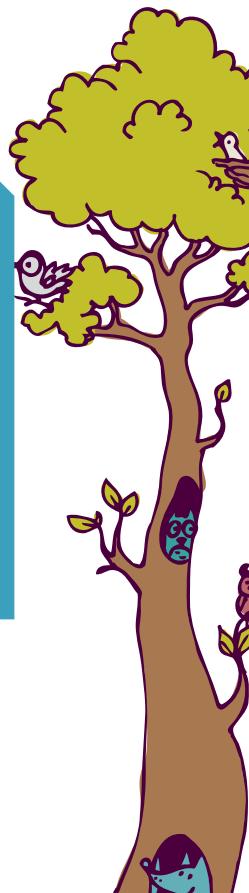

## Cuentacuentos



Dirigido a: niños y niñas a partir de 4 años y sus familiares acompañantes.

Horario: todo el curso escolar. Viernes a las 18:00h (consultar)

Coste: gratuito.

## Titeres

Dirigido a: niños y niñas a partir de 4 años y sus familiares acompañantes.

Horario: primavera y otoño. Sábados a las 12:00h (consultar)

Coste: gratuito.

## Talleres de Verano en las Bibliotecas (julio)

Dirigido a: niños y niñas de 6 a 10 años.

Horario: de 11:00h a 13:00h (consultar)

Coste: gratuito. Plazas limitadas previa inscripción.

### ¿Dónde?:

- ❖ Biblioteca Municipal Leon Tolstoi: 91 757 97 00
- ❖ Biblioteca Municipal Las Rozas: 91 757 97 40
- ❖ Biblioteca Municipal Las Matas Marga Gil Roesset: 91 757 97 30

 @bibliotecarozas

## Para saber más:

❖ CONCEJALÍA DE EDUCACIÓN Y CULTURA ❖

Camino del Caño 2.

91 757 96 85 • [concejaliaeducacion@lasrozas.es](mailto:concejaliaeducacion@lasrozas.es)

 @EducaLasRozas

## Campamentos infantiles



**Dirigido a:** menores desde 4 años.

**Horario:** flexible desde las 8:00h a 16:00h, de lunes a viernes, con posibilidad de ampliar desde las 7:30h o hasta las 17:00h horas, e incluir desayuno, comida y/o merienda (consultar fichas y folleto específico)

**Servicios:** talleres y actividades lúdicas y deportivas en inglés, actividades de ocio y tiempo libre, deportes variados según el espacio y edad (piragüismo, orientación, tirolinas, bicicleta, otros), teatro y talleres creativos.

**Atención a menores con necesidades educativas especiales:** campamento inclusivo, con apoyo a participantes con discapacidad (reserva del 5% de plazas) excepto en aquellas que se realicen en la Finca El Pilar.

**Coste:** consultar fichas y folleto específico.

**Preinscripción:** desde finales de febrero hasta finales de marzo.

### ¿Dónde?:

- ❖ Casa de verano: centro educativo del municipio (consultar)
- ❖ Campamentos deportivos: polideportivos municipales y Finca del Pilar.
- ❖ Campamentos creativos: Centro Cultural Pérez de la Riva (Consultar anualmente el Folleto de Campamentos de Verano)

## Para saber más:



### ❖ CONCEJALÍA DE FAMILIA, SERVICIOS SOCIALES Y TRANSPORTES ❖

Centro Municipal El Abajón: C/Comunidad de la Rioja 2

91 757 95 00  @LasRozaSocial

### ❖ CONCEJALÍA DE DEPORTES Y FERIAS ❖

Polideportivo Dehesa de Navalcarbón:

Avda. Nuestra Señora del Retamar s/n.

91 757 98 11  @Rozasdeporte

### ❖ CONCEJALÍA DE EDUCACIÓN Y CULTURA ❖

Centro Cultural Pérez de la Riva: Principado de Asturias 28.

91 757 96 85  @EducaLasRozas



## Escuelas Deportivas Municipales **Babies**

**Dirigido a:** menores desde 3 hasta 6 años. "Babies-madres", desde 18 meses.

**Honario:** consulta para actividad.

**Servicios:** práctica de gimnasia rítmica y artística, natación, natación "babies-madres", judo y otras.

**Atención a menores con necesidades educativas especiales:** consultar.

**Coste:** según actividad.

### ¿Dónde?:

- ❖ Oficina Administrativa Polideportivo Dehesa de Navalcarbón: 91 757 98 00
- ❖ Polideportivo Dehesa de Navalcarbón: 91 757 98 11
- ❖ Polideportivo de Entremontes: 91 757 98 40
- ❖ Polideportivo Alfredo Espiniella: 91 757 98 60
- ❖ Polideportivo San José de Las Matas: 91 757 98 80



Para saber más:

❖ CONCEJALÍA DE DEPORTES Y FERIAS ❖

Avda. Nuestra Sra. del Retamar 16.

91 757 98 00 • deportes@lasrozas.es  @Rozasdeporte

## C.-) RECURSO SOCIOSANITARIO

SASIT **24 horas**

❖ Servicio de Atención Telefónica Sanitaria Infantil. Véase página 93.

---

# RECURSOS Y SERVICIOS PARA FAMILIAS CON MENORES DE 6 A 17 AÑOS

---

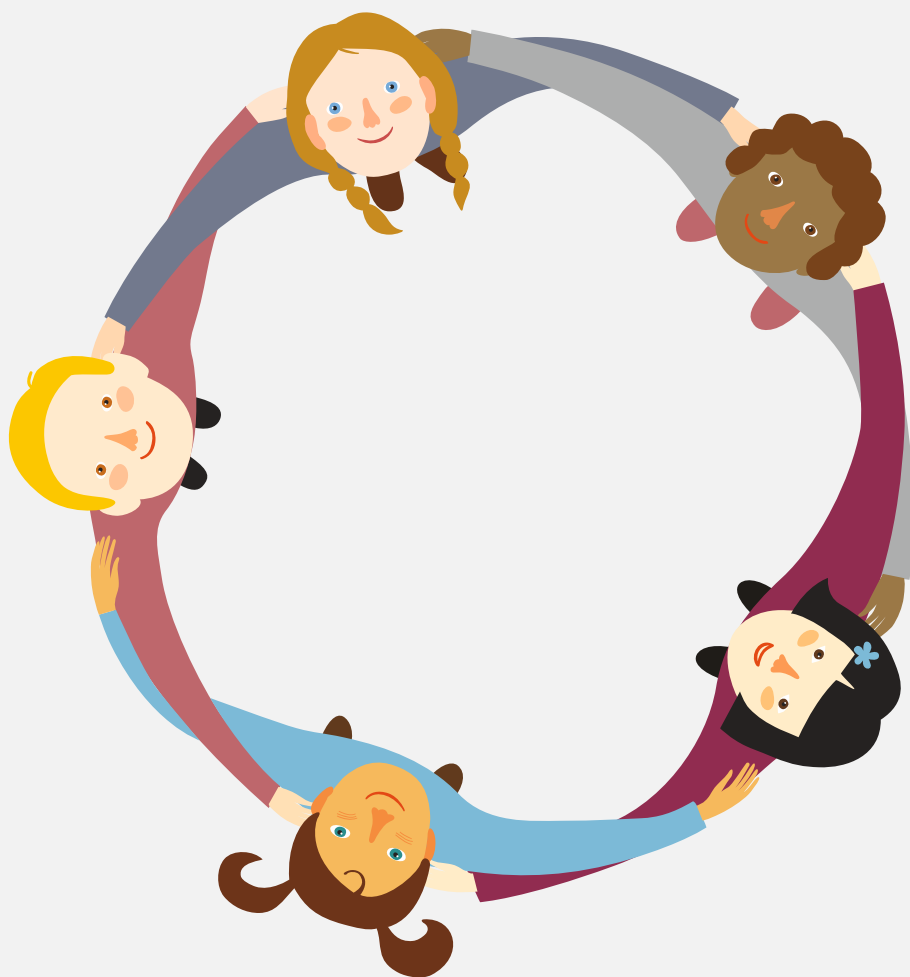

# A) RECURSOS EDUCATIVOS

## Los colegios públicos



### ❖ Colegio Público Los Olivos

C/ Camino de Perales, s/n. Telf.: 91 631 58 40 • [info@cplosolivosrozas.es](mailto:info@cplosolivosrozas.es)

### ❖ Colegio Público Mario Vargas Llosa

Avenida de Atenas, 48. Telf.: 91 631 48 63 • [cp.vargasllosa.lasrozas@educa.madrid.org](mailto:cp.vargasllosa.lasrozas@educa.madrid.org)

### ❖ Colegio Público San José

C/ Colegios, 1. Telf.: 91 630 02 99 • [cp.sanjose.lasrozas@educa.madrid.org](mailto:cp.sanjose.lasrozas@educa.madrid.org)

### ❖ Colegio Público San Miguel

C/ Paseo del Pinar, 2. Telf.: 91 637 21 47 • [cp.sanmiguel.lasrozas@educa.madrid.org](mailto:cp.sanmiguel.lasrozas@educa.madrid.org)

### ❖ Colegio Público Vicente Aleixandre

Cuesta de San Francisco, 19. Telf.: 91 637 12 96 • [cp.vicentealeixandre.lasrozas@educa.madrid.org](mailto:cp.vicentealeixandre.lasrozas@educa.madrid.org)

### ❖ Colegio Público La Encina

Paseo del Pinar, 2. Telf.: 91 640 37 25 • [cp.laencina.lasrozas@educa.madrid.org](mailto:cp.laencina.lasrozas@educa.madrid.org)

### ❖ Colegio Público Fernando de Los Ríos

Avenida de España, 1. Telf.: 91 639 33 65 • [cp.fernandodelosrios.lasrozas@educa.madrid.org](mailto:cp.fernandodelosrios.lasrozas@educa.madrid.org)

### ❖ Colegio Público Siglo XXI

Avenida de la Coruña, 70. Telf.: 91 631 84 90 • [cp.losjarales.lasrozas@educa.madrid.org](mailto:cp.losjarales.lasrozas@educa.madrid.org)

### ❖ Colegio Público Los Jarales Monterrozas

C/Ramón y Cajal, 1. Telf.: 91 636 02 91 • [cp.sigloveintiuno.lasrozas@educa.madrid.org](mailto:cp.sigloveintiuno.lasrozas@educa.madrid.org)

### ❖ Colegio Público y de Secundaria El Cantizal

Avenida Atenas, 68. Telf.: 91 603 00 99 • [cp.elcantizal.lasrozas@educa.madrid.org](mailto:cp.elcantizal.lasrozas@educa.madrid.org)

## Otros recursos

❖ Ayudas a las AMPAS de centros públicos para extraescolares y la puesta en marcha de clubes de tecnología, ciencias y debate.

❖ Actividades organizadas por el Ayuntamiento con los centros educativos: torneos de debate escolar, torneo de robótica educativa, certamen literario escolar, festival coral, programa de emprendimiento.

## Para saber más:

❖ CONCEJALÍA DE EDUCACIÓN Y CULTURA ❖ Camino del Caño 2.  
91 757 96 85 • [concejaliaeducacion@lasrozas.es](mailto:concejaliaeducacion@lasrozas.es)  [@EducaLasRozas](https://twitter.com/EducaLasRozas)

## Los Institutos públicos

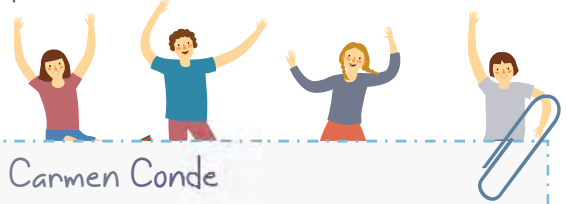

### ❖ Instituto de Educación Secundaria Carmen Conde

Avenida Atenas, 45, bis. Telf.: 91 631 94 87 • les.camenconde.lasrozas@educa.madrid.org

### ❖ Instituto de Educación Secundaria El Burgo -Ignacia Echeverría

Avenida de España, 141. Telf.: 91 639 36 00 • les.burgoiecheverria.lasrozas@educa.madrid.org

### ❖ Instituto de Educación Secundaria Federico García Lorca

C/ Gimnasio, 1-3. Telf.: 91 630 41 99 • julian.carrasco@educa.madrid.org

### ❖ Instituto de Educación Secundaria José García Nieto

C/ Camilo José Cela, 24. Telf.: 91 173 37 37 • secretaria.ies.josegarcianieto.lasrozas@educa.madrid.org

### ❖ Instituto de Educación Secundaria Rozas I Tecnológico

Calle Real, 52. Telf.: 91 637 40 06 • secretaria.ies.uno.lasrozas@educa.madrid.org

## Colegios concertados y privados (Primaria, Secundaria y Bachillerato)

- ❖ Balder: 91 630 32 32 • info@colegiobalder.com
- ❖ Berriz: 91 630 15 00 • direccion@colegioberriz.com
- ❖ Colegio Gredos San Diego: 91 640 89 23 • c.sierra@gsd.coop
- ❖ Cristo Rey: 91 639 27 48 • direccion@colegiocristorey.com
- ❖ Europeo de Madrid: 91 636 19 19 • secretariacem@educacem.com
- ❖ Logos: 91 630 34 94 • colegio@colegiologos.com
- ❖ Micael: 91 637 52 87 • direccion@escuelamicael.com
- ❖ Orvalle: 91 631 94 29 • secretariadocente@orvalle.es
- ❖ Peñascales: 91 630 05 63 • contacto@colegiiospenascales.com
- ❖ Punta Galea: 91 630 26 41 • cepg@colegio-puntagalea.com
- ❖ Santa M<sup>a</sup> de Las Rozas: 91 637 66 61 • smarialr@planalfa.es
- ❖ Zola: 91 631 62 53 • secretaria@colegioszola.es

## Para saber más:

### ❖ CONCEJALÍA DE EDUCACIÓN Y CULTURA ❖

C/ Camino del Caño, 2. 2<sup>a</sup> Planta.

91 757 99 00 • concejaliaeducacion@lasrozas.es  @EducacLasRozas

## B.-) RECURSOS PARA AYUDAR A CONCILIAR

### Días Sin Cole

**Dirigido a:** menores desde 3 hasta 14 años.

**Finalidad:** favorecer la conciliación de la vida familiar/laboral, en días no lectivos durante el curso escolar.

**Horario:** de lunes a viernes, de 7.30h a 19:00h (flexibilidad de entrada y salida, y posibilidad de desayuno, comida y merienda)

**Nº de plazas:** 200 plazas por día.

**Servicios:** talleres y actividades lúdicas y deportivas en inglés. Fomento de valores de la solidaridad, igualdad y convivencia.

**Atención a menores con necesidades educativas especiales:** sí.  
Se reservan plazas a menores con discapacidad (plazas limitadas)

**Coste:** Desde 10,54 euros a 19,20 euros (consultar, según horario)

**Inscripción:** [www.lasrozas.es](http://www.lasrozas.es)

### ¿Dónde?:

Colegios Públicos de Las Rozas.

● Más información en:



Centro Municipal "El Abajón" C/Comunidad de La Rioja, 2.



91 757 95 00



[inscripciones.familia@lasrozas.es](mailto:inscripciones.familia@lasrozas.es)



@LasRozaSocial



### Apertura extraordinaria de las salas infantiles-juveniles de las Bibliotecas Municipales

❖ En "Días Sin Cole" apertura extraordinaria de 10:30h a 14:00h de las salas infantiles-juveniles de las Bibliotecas Municipales. Véase página 106





# CAMPAMENTOS DE VERANO

## Campamento Deportivo

**Dirigido a:** niñas y niños desde 3/4 hasta 13/14 años.

**Horario:** flexible de desde las 8:00h a 17:00h, de lunes a viernes.

- En la Finca El Pilar desayuno desde las 7:30h hasta las 8:15h (previa inscripción)
- Dehesa de Navalcarbón, San José de Las Matas y Finca El Pilar, con comedor de 16:00h a 17:00 h, y sin comedor de 13:30h a 14:30 h.

**Servicios:** fútbol, baloncesto, habilidades gimnásticas, etc. En función de las edades: piragüismo, orientación, tirolina, bicicleta de montaña, etc.

**Atención a menores con necesidades educativas especiales:** campamento inclusivo, con apoyo a participantes con discapacidad (reserva del 5% de plazas) excepto en aquellas que se realicen en la Finca El Pilar.

**Coste:** desde 57 euros a 111 euros (consultar, según horario)

**Preinscripción:** desde finales de febrero hasta finales de marzo.

### ¿Dónde?:

- ❖ Oficina Administrativa Polideportivo Dehesa de Navalcarbón: 91 757 98 00
- ❖ Polideportivo Dehesa de Navalcarbón: 91 757 98 11
- ❖ Polideportivo de Entremontes: 91 757 98 40
- ❖ Polideportivo Alfredo Espiniella: 91 757 98 60
- ❖ Polideportivo San José de Las Matas: 91 757 98 80
- ❖ Finca el Pilar: 902 55 52 32

(Consultar el folleto "Campamentos de Verano")  @Rozasdeporte

## Campamentos de Juventud (julio)

**Dirigido a:** niñas y niños de 8 a 14 años.

**Servicios:** actividades adaptadas a diferentes edades e intereses. Campamento multiaventura, de inmersión lingüística en inglés, playa, montaña.

**Coste:** consultar, según actividad, en [www.rozasjoven.es](http://www.rozasjoven.es)

**Preinscripción:** durante el mes de marzo. Admisión por sorteo público.

### ¿Dónde?:

- ❖ Centro de la Juventud: Avda. Ntra. Sra. del Retamar, 8: 91 757 96 00
- ❖ Casa de la Juventud: Avda. Dr. Toledo, 44: 91 757 96 50
- ❖ Centro Cívico de Las Matas: Paseo de los alemanes, 31: 91 757 97 66

 @Rozasjoven

## Campamentos Creativos y Artísticos



**Dirigido a:** niñas y niños entre 5 y 14 años.

**Finalidad:** desarrollar las aptitudes artísticas, aprender y practicar actividades como el baile, el dibujo, la fotografía, la creatividad, el modelado y la experimentación artística con material de reciclaje, adentrarse en el mundo de los cuentos y los juegos tradicionales. Una propuesta para desarrollar la sociabilidad y dar rienda suelta a la imaginación.

**Horario:** de 8:00h a 15:00h con flexibilidad de entrada y salida (hasta las 17:00h, con comedor en C.C. Las Matas)

**Servicios:** 8 grupos en tres Centros Culturales. Programados por semanas desde la última semana de junio y el mes de julio.

**Atención a menores con necesidades educativas especiales:** campamentos inclusivos.

**Coste:** desde 57 euros a 81 euros (consultar, según horario).

### ¿Dónde?:

- ❖ Centro Cultural Pérez de La Riva: C/ Pdo. de Asturias, 28: 91 757 96 85
- ❖ Centro Cultural Las Matas: Paseo de los alemanes, 31: 91 757 97 60
- ❖ Centro Cultural Entremontes: C/ Aristóteles, s/n: 91 757 98 50

## Campamento Creativo de Teatro (junio-julio)



**Dirigido a:** niñas y niños desde 4 hasta 14 años.

**Finalidad:** campamento de verano orientado a estimular la creatividad, imaginación y sociabilidad a través del teatro y de las diferentes disciplinas que lo rodean.

**Horario:** de 8:00h a 15:00h con flexibilidad de entrada y salida.

**Servicios:** 3 grupos programados por quincenas desde la última semana de junio hasta la tercera semana del mes de julio.

**Atención a menores con necesidades educativas especiales:** campamentos inclusivos.

**Coste:** 113 euros /quincena.

### ¿Dónde?:

- ❖ Centro Cultural Pérez de La Riva: Pdo. de Asturias, 28: 91 757 96 85  
ccperezdelariva@lasrozas.es  @CulturaLasRozas

## C.-) ESCUELAS MUNICIPALES

### Escuelas Infantiles Municipales

**Dirigido a:** niñas/niños (edades según grupos y escuelas)

**Finalidad:** enseñanza de habilidades deportivas básicas y promoción de la práctica de actividad física.

**Horario:** consulta para cada actividad. Lunes y miércoles, o martes y jueves, algunas escuelas también tienen grupos viernes o sábados.

**Nº de plazas:** consultar.

**Servicios:** atletismo, baloncesto, equitación, esgrima, fútbol, fútbol sala, gimnasia artística, gimnasia rítmica, hockey línea, hockey tradicional, judo, karate, natación, pádel, patinaje artístico línea, patinaje artístico tradicional, rugby, taekwondo, tenis, tenis de mesa, voleibol y waterpolo.

**Coste:** personas empadronadas, menos de 60 euros el trimestre (precio medio para clases de 50 minutos, excepto equitación)

#### ¿Dónde?:

- ❖ Oficina Administrativa Polideportivo Dehesa de Navalcarbón: 91 757 98 00
- ❖ Polideportivo Dehesa de Navalcarbón: 91 757 98 11
  - ❖ Polideportivo de Entremontes: 91 757 98 40
  - ❖ Polideportivo Alfredo Espiniella: 91 757 98 60
  - ❖ Polideportivo San José de Las Matas: 91 757 98 80

 @Rozasdeporte

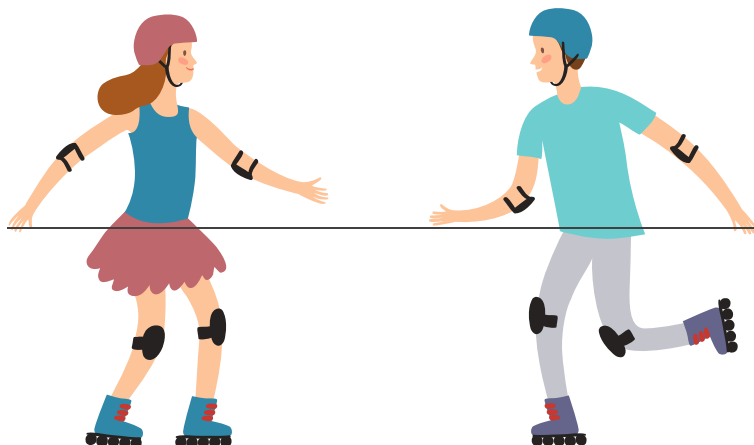

## Escuela Municipal de Música y Danza

**Dirigido a:** personas desde los 2 años en adelante.

**Finalidad:** promoción de la formación musical, especialmente entre los más jóvenes, proporcionando para ello un programa de formación especializada y de calidad en las disciplinas que conforman los fundamentos de una carrera musical o de danza: lenguaje musical, audición, coro y práctica instrumental en los diversos niveles, así como danza clásica y española.

**Honorario:** consultar.

### Oferta Educativa:

- Profesorado especializado, con la titulación y experiencia adecuadas para impartir clases, comprometidos con una formación musical de calidad.
- Grupos reducidos y clases de instrumento desde los 7 años.
- Metodología didáctica orientada a que el alumnado aprenda y crezca en música o danza a lo largo de todas las etapas.
- Instalaciones, adecuadas para cada especialidad y dotadas de los materiales, instrumentos y mobiliario necesarios. Amplia disponibilidad de instrumentos musicales. Oferta formativa desde los 2 años, sin límite de edad, incluso la preparación de acceso al Conservatorio.
- Con Audiciones, Funciones y Conciertos de fin de curso para que los alumnos puedan mostrar su talento ante el público y las familias tengan oportunidad de disfrutar del espectáculo.

### ¿Dónde?:



Avda. Camino del Caño, 2.



91 757 99 26 / 27 / 29



em.musicaydanza@lasrozas.es



@CulturaLasRozas

## Escuela Municipal de Teatro

**Dirigido a:** personas desde los 4 años en adelante.

**Finalidad:** desarrollar toda la potencialidad del teatro utilizado como herramienta multidisciplinar: su lado educativo, creativo, de desarrollo personal y, por supuesto, el profesional. Para ello planteamos cursos y talleres tanto para aquellos que buscan en el teatro un espacio lúdico, artístico, de diversión y crecimiento personal, como aquellos que quieren dirigirse hacia una formación más profesional.

**Horario:** de lunes a viernes, de 9:30h a 13:30h y de lunes a jueves, tardes de 16:30h a 18:30h.

**Coste de la matrícula:** 20 euros matrícula + cuotas trimestrales (consultar)

**Servicios:** 14 grupos divididos por edades y nivel. Monográficos puntuales a lo largo del año.

¿Dónde?:



Centro Cultural Pérez De La Riva: C/ Pdo. de Asturias, 28.



91 757 96 85



ccperezdelariva@lasrozas.es



@CulturaLasRozas



## Talleres de **Municipales** de Artes y Oficios



**Dirigido a:** todos los públicos.

**Finalidad:** poner a disposición del ciudadano una amplia oferta de formación dirigida a todas las edades y lograr un espacio de creatividad personal en torno a las artes plásticas y artesanales, así como ampliar los conocimientos en música y bailes.

**Honorario:** según taller (consultar)

**Coste de la matrícula:** 20 euros matrícula + cuotas trimestrales (consultar)

**Servicios:** 23 talleres. Más de 120 grupos. Talleres relacionados con pintura, grabado, restauración, vidrio, artesanía, textil, guitarra, danza. Se imparten en los diversos centros culturales del municipio.

*¿Dónde?:*



Centro Cultural Pérez De La Riva: C/ Pdo. de Asturias, 28.



91 757 96 85



ccperezdelariva@lasrozas.es



@CulturaLasRozas

## Para saber más:

❖ CONCEJALÍA DE EDUCACIÓN Y CULTURA ❖

C/Camino del Caño, 2. 2ª Planta.

91 757 99 00 ● concejaliadecultura@lasrozas.es



@CulturaLasRozas





---

# RECURSOS Y SERVICIOS PARA FAMILIAS CON JÓVENES Y PARA JÓVENES DE HASTA 35 AÑOS

---



# A.-) ESPACIOS PARA JÓVENES

## Casa y Centro de la Juventud

 **Dirigido a:** jóvenes del municipio.

### **Horarios:**

❖ Centro de la Juventud: de lunes a viernes de 9:30h a 14:00h y de 16:30h a 20:00h.  
Sábados de 10:00h a 14:00h.

❖ Casa de la Juventud: de lunes a viernes de 9:30h a 14:00h y de 16:30h a 20:00h.

**Servicios:** servicio de Información Juvenil, garantía Juvenil, acceso a Internet, carnés juveniles, intercambio de libros, asesoría jurídica, de asociaciones, de estudios, de movilidad, uso de espacios, sala de exposiciones, gestión del Certificado FNMT de Persona Física, talleres, certámenes, otros (véanse siguientes fichas específicas)

**Coste:** consultar para cada actividad/servicio.

### **¿Dónde?:**

❖ Centro de la Juventud: Avda. Ntra. Sra. del Retamar, 8: 91 757 96 00

❖ Casa de la Juventud: Avda. Dr. Toledo, 44: 91 757 96 50

❖ Punto de Información Juvenil (Centro Cívico de Las Matas):  
Paseo de los Alemanes, 31: 91 757 97 60

## Para saber más:

❖ CONCEJALÍA DE JUVENTUD Y DISTRITO SUR ❖

Avenida Ntra. Sra. Del Retamar, 8.

91 757 96 00 • juventud@lasrozas.es  @Rozasjuven

## B.-) SERVICIOS Y PRESTACIONES PARA JÓVENES

### Carnés Juveniles



**Dirigido a:** jóvenes del municipio.

**Finalidad:** tramitar diferentes carnés con los que se pueden acceder a una variedad de servicios y descuentos a nivel local, estatal o mundial.

**Servicios:** tramitación de los siguientes carnets:

- Carné Joven Comunidad de Madrid, para edades comprendidas entre los 14 y 30 años.
- Carné Internacional de Estudiante (ISIC), a partir de 12 años de edad.
- Carné Internacional de Profesor (ITIC).
- Carné de Alberguista (Hostelling International) para jóvenes a partir de 14 años, grupos y familias.

**Forma de acceso:** presencial y online a través de las páginas web de cada uno de los carnés.

**Coste:** Joven – 4€. /ISIC e ITIC – 9€/ Alberguista: según el tipo, desde 5€ a 18€.

#### ¿Dónde?:

- ❖ Centro de la Juventud: Avda. Ntra. Sra. del Retamar, 8: 91 757 96 00
- ❖ Casa de la Juventud: Avda. Dr. Toledo, 44: 91 757 96 50
- ❖ Punto de Información Juvenil (Centro Cívico de Las Matas):  
Paseo de los Alemanes, 31: 91 757 97 60

### Para saber más:

❖ CONCEJALÍA DE JUVENTUD Y DISTRITO SUR ❖  
Avenida Ntra. Sra. Del Retamar, 8.  
91 757 96 00 • juventud@lasrozas.es  @Rozasjoven

## Servicio de Información Juvenil



**Dirigido a:** jóvenes menores de 35 años.

**Finalidad:** acercar a jóvenes del municipio aquella información de su interés, ya sea de forma presencial, telemática, telefónica, o a través de publicaciones y medios de comunicación propios (revistas, folletos, página web o lista de distribución).

### Horario:

❖ Centro de la Juventud: de lunes a viernes de 9:30h a 15:00h y de 16:15h a 20:00 h. Sábados de 10:00h a 14:00h.

❖ Casa de la Juventud: de lunes a viernes de 9:30h a 14:00h y de 16:30h a 20:00h. Sábados de 10:00h a 14:00h.

❖ Punto de Información Juvenil (Centro Cívico de Las Matas): de lunes a viernes de 17:30h a 20:30h.

Horario de octubre a junio (horario de verano, consultar)

**Servicios:** inscripción a actividades, atención a consultas de todos los campos de interés juvenil, tramitación de servicios especiales para jóvenes (carnés juveniles, inscripción en el programa Garantía Juvenil, certificado digital), asesorías especializadas (asesoría de estudios, asesoría jurídica y laboral, asesoría de asociaciones, asesoría de movilidad), campañas informativas específicas (movilidad europea, orientación y estudios, búsqueda de empleo), difusión e información en institutos de educación secundaria.

### ¿Dónde?:

❖ Centro de la Juventud: Avda. Ntra. Sra. del Retamar, 8: 91 757 96 00

❖ Casa de la Juventud: Avda. Dr. Toledo, 44: 91 757 96 50

❖ Punto de Información Juvenil (Centro Cívico de Las Matas):

Pº de los Alemanes,31: 91 757 97 60

 @Rozasjuven



## Servicio de Asesorías para jóvenes



**Dirigido a:** jóvenes menores de 35 años.

**Finalidad:** informar a jóvenes de las dudas que puedan tener a nivel jurídico, laboral, de estudios, asociaciones o movilidad europea.

### Horario:

❖ Centro de la Juventud: de lunes a viernes de 9:30h a 15:00h y de 16:15h a 20:00 h. Sábados de 10:00h a 14:00h.

❖ Casa de la Juventud: de lunes a viernes de 9:30h a 14:00h y de 16:30h. a 20:00h. Sábados de 10:00h a 14:00h.

❖ Punto de Información Juvenil (Centro Cívico de Las Matas): de lunes a viernes de 17:30h a 20:30h.

Horario de octubre a junio (horario de verano, consultar)

### Servicios:

- Asesoría Jurídica y Laboral: asesoramiento sobre contratos de trabajo, finiquitos, cálculo de liquidaciones, etc.
- Asesoría de Asociaciones: qué son, cómo constituir las, a qué se dedica, etc.
- Asesoría de Estudios: itinerarios educativos, niveles, oferta educativa en la Comunidad de Madrid, etc.
- Asesoría Movilidad: opciones para viajar y aprender idiomas en el extranjero, campos de trabajo, au-pair, etc.

### ¿Dónde?:

❖ Centro de la Juventud: Avda. Ntra. Sra. del Retamar, 8: 91 757 96 00

❖ Casa de la Juventud: Avda. Dr. Toledo, 44: 91 757 96 50

❖ Punto de Información Juvenil (Centro Cívico de Las Matas):

Paseo de los Alemanes, 31: 91 757 97 60

## Para saber más:

❖ CONCEJALÍA DE JUVENTUD Y DISTRITO SUR ❖

Avenida Ntra. Sra. Del Retamar, 8.

91 757 96 00 ● juventud@lasrozas.es  @Rozasjuven

## Servicio de Intercambio de Libros

**Dinigido a:** público en general.

**Finalidad:** fomentar la lectura a través del intercambio de libros, cuentos, cómics y revistas, entre particulares que deciden ponerlos en circulación sin recibir ninguna retribución a cambio.

**Horario:** Oficina de Información Juvenil, Casa de la Juventud: de lunes a viernes de 9.30h a 14:00h y de 16:30h a 20:00h. Horario de verano: desde el 15 de junio al 15 de septiembre este servicio abrirá de lunes a viernes de 9:30h a 14:00h. Durante el mes de julio por las tardes y en agosto todo el día permanecerá cerrado.

**Servicios:** punto físico para el intercambio de ejemplares, con una estantería donde se pueden dejar, coger o intercambiar los mismos. Además, se encuentra ubicada en la zona de estar junto a una revisteca (sólo consulta) y dos puntos de acceso gratuito a internet.

**Funcionamiento:** intercambiar un libro por otro, coger un libro cada semana y/o dejar hasta un máximo de 3 libros cada mes.

### ¿Dónde?:

❖ Casa de la Juventud: Avda. Dr. Toledo, 44: 91 757 96 50 [@Rozasjoven](https://twitter.com/Rozasjoven)



## Certámenes para jóvenes

**Dirigido a:** jóvenes del municipio de 14 a 30 años.

**Finalidad:** incentivar la labor creativa de los jóvenes, difundiendo sus creaciones y haciendo visible su talento.

**Servicios:** siete convocatorias de los diferentes certámenes que ofrece la Concejalía de Juventud (fotografía, circuito zona noroeste, relatos cortos, cuaderno de Viaje, artes plásticas, cómic, creación audiovisual)

**Forma de acceso:** inscripción previa obligatoria, con plazo de admisión.

### ¿Dónde?:

❖ Centro de la Juventud: Avenida Ntra. Sra. Del Retamar, 8.

❖ Casa de la Juventud: Avda. Dr. Toledo, 44.



91 757 96 00



juventud@lasrozas.es

## Sala de exposiciones

**Dirigido a:** jóvenes del municipio de 16 a 35 años.

**Finalidad:** para jóvenes artistas: pintores/as, escultores/as, fotógrafos/as, diseñadores/as... que quieran exponer sus obras, de forma individual o grupal.

**Servicios:** sala de exposiciones.

**Forma de acceso:** rellenar solicitud de sala de exposiciones disponible en los servicios de información juvenil y en la página web municipal.

### ¿Dónde?:

❖ Casa de la Juventud: Avenida Dr. Toledo, 44: 91 757 96 50

## Para saber más:

❖ CONCEJALÍA DE JUVENTUD Y DISTRITO SUR ❖

Avenida Ntra. Sra. Del Retamar, 8.

91 757 96 00 ● juventud@lasrozas.es  @Rozasjuven

## Actividades para jóvenes de “Imágen y Nuevas Tecnologías”

**Dinigido a:** jóvenes del municipio, preferencia empadronados/as de 8 a 35 años.

**Finalidad:** dotar y ampliar los conocimientos necesarios en las nuevas tecnologías a los participantes, recibiendo talleres y cursos educativos.

**Servicios:** actividades como robótica, diseño de videojuegos, arte digital, fotografía, imagen digital creativa, proyectos de tecnología y emprendimiento, video, pilotaje de drones, art games o realidad virtual, entre otras.

**Coste:** consultar, según actividad en [www.rozasjoven.es](http://www.rozasjoven.es)

**Honario:** consultar cada actividad, de lunes a sábados.

**Forma de acceso:** inscripción previa obligatoria. 130 plazas al trimestre.

### ¿Dónde?:

- ❖ Centro de la Juventud: Avda. Ntra. Sra. del Retamar, 8: 91 757 96 00
- ❖ Casa de la Juventud: Avda. Dr. Toledo, 44: 91 757 96 50
- ❖ Punto de Información Juvenil (Centro Cívico de Las Matas):  
Paseo de los Alemanes, 31: 91 757 97 60

## Certámen “Las Rozas Móvil”

**Dinigido a:** jóvenes.

**Finalidad:** contar con videos, grabados con teléfono móvil, diferentes miradas sobre el municipio, que reflejen a través de sus imágenes una nueva identidad local y que sirvan de promoción de Las Rozas.

**Forma de acceso:** por medio de formulario de inscripción, en cada año (consultar). La participación es totalmente gratuita y cada participante podrá presentar un solo cortometraje. Certámen de carácter nacional.

### Para saber más:

❖ CONCEJALÍA DE EDUCACIÓN Y CULTURA ❖

C/Camino del Caño, 2.ª Planta.

91 757 99 00 • [concejaliadecultura@lasrozas.es](mailto:concejaliadecultura@lasrozas.es)  @CulturaLasRozas



## Actividades para jóvenes “Más Ocio”

**Dirigido a:** jóvenes del municipio, preferencia empadronados/as de 6 a 35 años.

**Finalidad:** facilitar un espacio de encuentro a jóvenes, donde, realizando diferentes actividades, disfruten de un ocio y tiempo libre educativo.

**Servicios:** talleres y cursos como ajedrez, microrrelatos, defensa personal femenina, escape room, educación canina, intercambio de idiomas, talleres de pensamiento crítico y creativo, entre otras.

**Coste:** consultar.

**Horario:** consultar cada actividad, de lunes a sábados.

**Forma de acceso:** inscripción previa obligatoria. 80 plazas al trimestre.

### ¿Dónde?:

❖ Centro de la Juventud: Avda. Ntra. Sra. del Retamar, 8: 91 757 96 00

❖ Casa de la Juventud: Avda. Dr. Toledo, 44: 91 757 96 50

❖ Punto de Información Juvenil (Centro Cívico de Las Matas):

Paseo de los Alemanes, 31: 91 757 97 60



## Bonodeporte y Bonodeporte Plus

**Dirigido a:** jóvenes del municipio de 16 a 25 años. (Véase capítulo de Recursos Deportivos)

## Actividades para jóvenes “Aire Libre y Familia”

**Dirigido a:** jóvenes del municipio, preferencia empadronados/as de 6 a 35 años.

**Finalidad:** propiciar la convivencia, el respeto y la práctica de actividades saludables, en un entorno al aire libre relacionado con el respeto al medioambiente.

**Servicios:** actividades como esquí, excursiones, senderismo, escalada y visitas culturales o recreativas.

**Coste:** consultar.

**Horario:** consultar para cada actividad.

**Forma de acceso:** inscripción previa obligatoria. 120 plazas al trimestre.

¿Dónde?:



Concejalía de Juventud: Avenida Ntra. Sra. Del Retamar, 8.



91 757 96 00



juventud@lasrozas.es



@Rozasjoven



## Actividades para jóvenes “Música y Artes Escénicas”

**Dirigido a:** jóvenes del municipio, preferencia empadronados/as de 12 a 35 años.

**Finalidad:** fomentar la participación de jóvenes mediante la interpretación de instrumentos de música, canto, baile, magia, otros.

**Servicios:** actividades como bailes, guitarra, teclado, batería, música electrónica, canto moderno, yoga basic, bio danza, teatro o magia, entre otras.

**Coste:** consultar.

**Horario:** consultar cada actividad, de lunes a sábados.

**Forma de acceso:** Inscripción previa obligatoria. 115 plazas al trimestre.

### ¿Dónde?:

❖ Centro de la Juventud: Avda. Ntra. Sra. del Retamar, 8: 91 757 96 00

❖ Casa de la Juventud: Avda. Dr. Toledo, 44: 91 757 96 50

❖ Punto de Información Juvenil (Centro Cívico de Las Matas):

Paseo de los Alemanes, 31: 91 757 97 60

## Festival “Las Rozas Acústica”

**Dirigido a:** cantantes solistas o grupos musicales, de entre 12 y 25 años, empadronados/as en el municipio.

**Forma de acceso:** por medio de formulario de inscripción, en cada año (consultar).

## Para saber más:

❖ CONCEJALÍA DE EDUCACIÓN Y CULTURA ❖

C/Camino del Caño, 2. 2ª Planta.

91 757 99 00 ● concejaliadecultura@lasrozas.es  @CulturaLasRozas

## Programa Consumo responsable: Mercadillo Outlet Antishopping

**Dirigido a:** todos los públicos.

**Finalidad:** sensibilizar y ofrecer alternativas para un consumo responsable, especialmente en lo referente a consumo textil.

**Horario:** sin inscripción. Un viernes de primavera de 17:00h a 21:00h

**Coste:** gratuito.

**Servicios:** se establece un plazo para la recogida previa de prendas.

- Intercambio de ropa de segunda mano.
- Talleres de reparación y customización de prendas (para público adulto e infantil)
- Actividades de sensibilización sobre consumo responsable (para público adulto e infantil).
- Actividades de animación (para público adulto e infantil)

**¿Dónde?:**



Centro de la Juventud: Avenida Ntra. Sra. Del Retamar, 8.



91 757 96 00



juventud@lasrozas.es



@Rozasjoven



## C.-) RECURSOS PARA EL FOMENTO DE LA VIDA INDEPENDIENTE

### Actividades para jóvenes de “Formación y Empleo”

**Dirigido a:** jóvenes del municipio.

**Finalidad:** potenciar la formación teórica y práctica para el desempeño adecuado de un oficio o de un puesto de trabajo, dotando a participantes de las herramientas necesarias.

**Servicios:** talleres y cursos como manipulador de alimentos, socorrismo acuático, monitor de tiempo libre, dinamizadores, nociones de camarero o de dependiente de comercio, coaching, cursos de derechos laborales, entrevistas de trabajo, elaboración de currículum vitae o primeros auxilios en bebés, niños y niñas, entre otras.

**Coste:** consultar.

**Honorario:** consultar cada actividad, todos los días de la semana.

**Forma de acceso:** inscripción previa obligatoria. 90 plazas al trimestre.

#### ¿Dónde?:

- ❖ Centro de la Juventud: Avda. Ntra. Sra. del Retamar, 8: 91 757 96 00
- ❖ Casa de la Juventud: Avda. Dr. Toledo, 44: 91 757 96 50
- ❖ Punto de Información Juvenil (Centro Cívico de Las Matas):  
Paseo de los Alemanes, 31: 91 757 97 60



### Punto de Información de Voluntariado Social

**Dirigido a:** todo el público. **Finalidad:** información y asesoramiento a personas que quieran realizar voluntariado en organizaciones o entidades sociales del municipio y de su entorno. **Servicios:** orientación y formación en voluntariado.

**Forma de acceso:** previa petición de cita.

#### ¿Dónde?:



Centro Municipal “El Abajón”: Comunidad de La Rioja, 2.



91 757 95 00



voluntariado@lasrozas.es

## Actividades para jóvenes de “Habilidades Domésticas”

**Dirigido a:** jóvenes del municipio, preferencia empadronados/as de 16 a 35 años.

**Finalidad:** favorecer la autonomía e independencia del sujeto con o sin apoyo en las actividades de la vida diaria.

**Servicios:** actividades como corte y confección, cocina, repostería, cremas e higiene personal, jabones naturales, macetohuertos, botiquín natural y cultivo ecológico, entre otras.

**Coste:** consultar.

**Honorario:** consultar cada actividad, de lunes a sábados.

**Forma de acceso:** Inscripción previa obligatoria. 80 plazas al trimestre.

### ¿Dónde?:

- ❖ Centro de la Juventud: Avda. Ntra. Sra. del Retamar, 8: 91 757 96 00
- ❖ Casa de la Juventud: Avda. Dr. Toledo, 44: 91 757 96 50
- ❖ Punto de Información Juvenil (Centro Cívico de Las Matas):  
Paseo de los Alemanes, 31: 91 757 97 60

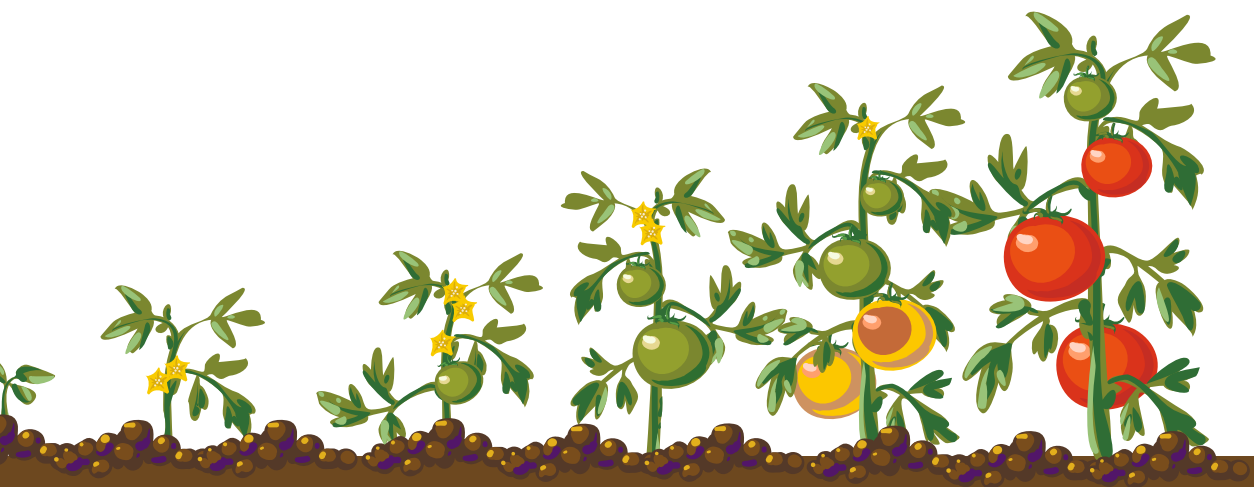

---

# RECURSOS PARA LAS PERSONAS MAYORES Y SUS FAMILIAS

---

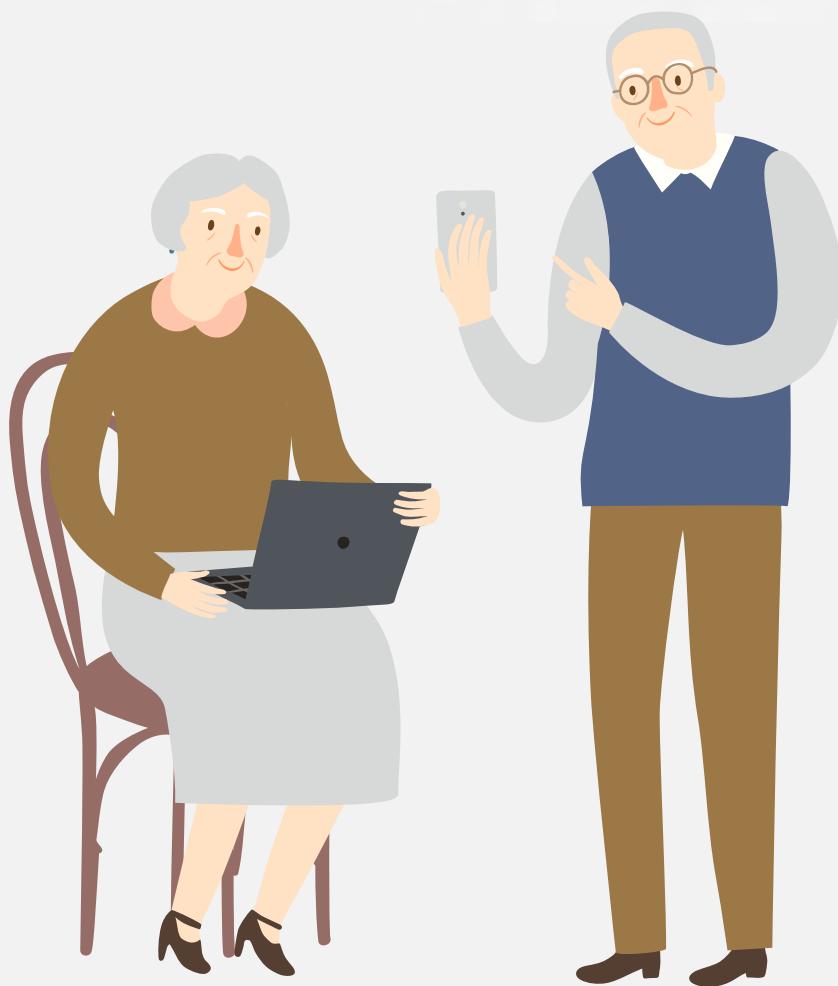

# A.-) RECURSOS DE OCIO, TIEMPO LIBRE Y DEPORTES

## Programa Mayores Activos

### Centros Municipales de Mayores

**Dirigido a:** personas mayores empadronadas en Las Rozas.

**Horario:** de lunes a viernes de 8:00h a 20:00 h.

❖ Centro Municipal de Mayores "El Baile": de lunes a viernes de 8:00h a 20:00h.

Sábados de 10:00h a 20:00h

❖ Centro Municipal de Mayores "Las Matas": de lunes a viernes de 9:00h a 20:00h.

Sábados de 13:00h a 20:00h.

**Finalidad:** promover el envejecimiento activo de las personas mayores, a través del fomento de una mejor actividad física y funcional, un menor deterioro cognitivo y una participación más activa a nivel social.

**Servicios:** Programa de Ocio y Cultura: multitud de actividades diferentes que responden a los distintos perfiles que convergen en los centros municipales de mayores, como: salidas de ocio, actividades y conferencias socioculturales, participación activa en las fiestas locales de San Miguel y San José, la marcha popular de personas mayores, semana del Mayor, día de los/as abuelos/as, otras. Otros servicios como: cafetería y comedor social, peluquería, podología, o toma de tensión.

**Requisitos:** ser socio/a de los Centros Municipales de Mayores.

#### ¿Dónde?:

❖ Centro Municipal de Mayores "El Baile": C/ Real, 18.

☎ 91 757 97 80

❖ Centro Municipal de Mayores "Las Matas": Pº de los alemanes, 31.

☎ 91 757 97 69



## Turismo Social

**Dirigido a:** personas mayores empadronadas en Las Rozas

**Servicios:** viajes que ofrecen a los mayores la posibilidad de conocer destinos nacionales e internacionales durante todo el año, a precios razonables. Actividades realizadas en colaboración de las Juntas Directivas de los Centros Municipales de Mayores.

**Requisitos:** ser socio/a de los Centros Municipales de Mayores.

## Programa de Ocio y Cultura

**Dirigido a:** personas mayores empadronadas en Las Rozas

**Horario:** depende de la actividad (consultar)

**Servicios:** multitud de actividades diferentes que responden a los distintos perfiles que convergen en los centros municipales de mayores, como: salidas de ocio, actividades y conferencias socioculturales, participación activa en las fiestas locales de San Miguel y San José, la marcha popular de personas mayores, semana del Mayor, día de los/as abuelos/as, otras.

**Requisitos:** ser socio/a de los Centros Municipales de Mayores.

## Para saber más:

❖ Centro Municipal de Mayores "El Baile" ❖

C/ Real, 18. 91 757 97 80 ● mayor@lasrozas.es

❖ Centro Municipal de Mayores "Las Matas" ❖

Pº de los alemanes, 31. 91 757 97 69 ● mayor@lasrozas.es



## Escuelas Deportivas Municipales

### Escuela de salud, mayores de 65 años



**Dirigido a:** mayores de 65 años.

**Horario:** lunes a viernes (consultar)

**Finalidad:** enseñanza de habilidades deportivas básicas y promoción de la práctica de actividad física.

**Servicios:** escuela de salud: tierra, agua y natación.

**Inscripción:** según orden de inscripción, preferencia personas empadronadas.

**Coste:** menos de 20 euros el trimestre (personas empadronadas).

#### ¿Dónde?:

- ❖ Oficina Administrativa Polideportivo Dehesa de Navalcarbón: 91 757 98 00
- ❖ Polideportivo Dehesa de Navalcarbón: 91 757 98 11
- ❖ Polideportivo de Entremontes: 91 757 98 40
- ❖ Polideportivo Alfredo Espiniella: 91 757 98 60
- ❖ Polideportivo San José de Las Matas: 91 757 98 80



## Programa Muévete es Salud

**Dirigido a:** personas de 65 años o más, empadronadas en Las Rozas.

**Finalidad:** fomentar la práctica de la actividad física entre los mayores del municipio, así como crear hábitos deportivos que incorporen a su vida diaria, rutinas físicas sencillas que puedan repetir por sí mismas/os.

**Servicios:** desarrollo de actividades deportivas saludables en dos de los parques del municipio dotados con elementos específicos para la práctica deportiva: el Parque París en El Abajón y Parque 1º de Mayo en Las Matas.

*¿Dónde?:*

Parque París en El Abajón y Parque 1º de Mayo en Las Matas.

## Para saber más:

❖ CONCEJALÍA DE DEPORTES Y FERIAS ❖

Avenida Nuestra Sra. del Retamar 16.

91 757 98 00 ● deportes@lasrozas.es 

@Rozasdeporte

## Parques Biosaludables

Los parques biosaludables están diseñados para la práctica de ejercicio físico. Especialmente recomendables para mayores de 60 años. Los elementos con los que cuentan son: banco de pedales, volante, esquí de fondo, bicicleta, surf, remo y patines. Están en:

❖ DISTRITO CENTRO:

- Parque Mercedes Formica. ● Parque de la Iglesia de San Miguel.
- Parque de París. ● Parque del Tomillarón.

❖ DISTRITO SUR:

- Parque Empresarial. ● Parque Grecia.

❖ DISTRITO NORTE:

- Parque Dublin. ● Parque Barrio Renfe Las Matas. ● Parque Centro Cívico Las Matas.

## Programa de Fisioterapia: Envejecimiento saludable

**Dirigido a:** personas mayores socias de los Centros Municipales de Mayores.

**Finalidad:** mantener y promover la salud, y la mejora en la independencia y calidad de vida de las personas mayores.

**Servicios:** fisioterapia.

**Criterio de admisión:** autorización de su médico general o especializado.

¿Dónde?:



Centro Municipal de Mayores "El Baile": C/ Real, 18.



91 757 97 80



mayor@lasrozas.es

## B.-) AYUDAS PARA PERSONAS MAYORES

### Subvención para favorecer la movilidad en el transporte público

**Dirigido a:** personas mayores de 65 años empadronadas en Las Rozas y socios/as de los centros municipales de mayores.

**Servicios:** subvenciones, que sufragan el 45% del coste de la tarjeta del Abono Transporte Anual (para personas mayores de 65 años).

**Plazo de solicitud:** el plazo general para presentar la solicitud en el Registro General del Ayuntamiento transcurre entre enero y de febrero de cada año (consultar convocatoria)

¿Dónde?:



Centro Municipal de Mayores "El Baile": C/ Real, 18.



91 757 97 80



mayor@lasrozas.es



Centro Municipal de Mayores "Las Matas": Pº de los alemanes, 31.



91 757 97 69



mayor@lasrozas.es

## C.-) SERVICIOS Y PRESTACIONES PARA MAYORES Y FAMILIAS CON MAYORES DEPENDIENTES

La dependencia es el estado de carácter permanente en que se encuentran las personas que, por razones derivadas de la edad, la enfermedad o la discapacidad, precisan de la atención de otra u otras personas para realizar actividades básicas de la vida diaria.

### Servicio de Orientación y tramitación de los servicios y prestaciones del catálogo de Dependencia

**Dirigido a:** personas en situación de dependencia, empadronadas en Las Rozas.

**Finalidad:** promover la autonomía personal y mejorar la calidad de vida de las personas, en atención a sus dificultades para la realización de las actividades básicas de la vida diaria.

#### Servicios:

- Servicio de Teleasistencia domiciliaria.
- Servicio de Ayuda a Domicilio, intensivo o no intensivo.
- Servicio de promoción de la autonomía personal: habilitación y terapia ocupacional. Estimulación cognitiva. Promoción, mantenimiento y recuperación de la autonomía funcional.
- Servicio de atención residencial: apoyos personales y cuidados en alojamientos especiales (viviendas tuteladas).
- Servicio de atención diurna.

#### Prestaciones:

- Prestación económica vinculada al servicio
- Prestación económica para cuidados en el entorno familiar y apoyo a cuidadores no profesionales
- Prestación económica de asistencia personal.

**Forma de acceso:** previa cita con trabajador/a social.

#### ¿Dónde?:



Centro Municipal "El Abajón": C/Comunidad de La Rioja, 2: 91 757 95 00



Centro Cívico Las Matas: Pº de los alemanes, 31: 91 757 97 60



atencionsocial@lasrozas.es



@LasRozaSocial

## Servicio de Ayuda a Domicilio

**Dirigido a:** personas que, por su edad, estado de salud o discapacidad, tengan dificultades para la realización de las tareas cotidianas, tanto en lo que respecta a su cuidado e higiene personal, como a las tareas del hogar.

**Servicios:** conjunto de actuaciones llevadas a cabo, por un/a auxiliar especializada/o, en el domicilio. Pueden ser servicios relacionados con la atención de las necesidades domésticas o del hogar: limpieza cotidiana de la vivienda, lavado de ropa, cocina u otros o relacionados con la atención personal en la realización de las actividades de la vida diaria (aseo, higiene personal)

**Requisitos:** todos aquellos requisitos que recoge la Ordenanza Municipal publicada en el Boletín Oficial de la Comunidad de Madrid (BOCM) el 10 de agosto de 2016, que regula el servicio de ayuda a domicilio y teleasistencia.

**Forma de acceso:** previa cita con trabajador/a social.

### ¿Dónde?:



Centro Municipal "El Abajón": C/Comunidad de La Rioja, 2: 91 757 95 00



Centro Cívico Las Matas: Pº de los alemanes, 31: 91 757 97 60



atencionsocial@lasrozas.es



@LasRozaSocial



## Servicio de Teleasistencia

**Dirigido a:** personas que, por su avanzada edad, estado de salud, soledad, o aislamiento, necesiten una vigilancia durante las 24h, los 365 días del año, y con el objetivo de que estas personas puedan permanecer el mayor tiempo posible en sus hogares de manera independiente.

**Servicios:** atención telefónica, sin coste alguno para la persona usuaria a través de dispositivos domiciliarios fijos (con posibilidad de actuación presencial con personal de apoyo) o Teleasistencia Móvil, a través de dispositivos móviles, que permiten proporcionar las prestaciones del servicio también fuera del domicilio.

**Requisitos:** todos aquellos requisitos que recoge la Ordenanza Municipal publicada en el Boletín Oficial de la Comunidad de Madrid (BOCM) el 10 de agosto de 2016, que regula el servicio de ayuda a domicilio y teleasistencia.

**Forma de acceso:** previa cita con trabajador/a social.

### ¿Dónde?:



Centro Municipal "El Abajón": C/Comunidad de La Rioja, 2: 91 757 95 00



Centro Cívico Las Matas: Pº de los alemanes, 31: 91 757 97 60



atencionsocial@lasrozas.es



@LasRozaSocial



## Servicio de Orientación: Centros de Día y Residencias



**Dirigido a:** personas mayores.

**Servicios:**

- Los Centros de Día ofrecen atención integral durante el día, con el objetivo de mejorar o mantener el mejor nivel posible de autonomía personal y apoyar a las familias o cuidadores.
- Las residencias dispensan atención preventiva, rehabilitadora y de cuidados personales en centros que ofrecen vivienda permanente y atención integral a aquellas personas que no puedan ser atendidos en sus propios domicilios y requieran ser ingresadas en un centro residencial.

**Forma de acceso:** cita previa con trabajador/a social.

*¿Dónde?:*



Centro Municipal "El Abajón": C/Comunidad de La Rioja, 2: 91 757 95 00



Centro Cívico Las Matas: Pº de los alemanes, 31: 91 757 97 60.



[atencionsocial@lasrozas.es](mailto:atencionsocial@lasrozas.es)



[@LasRozaSocial](https://twitter.com/LasRozaSocial)

## Listado de Centros de Día y Residencias de Las Rozas:

- ❖ Residencia de la Comunidad de Madrid "Reina Sofía"\*: 91 637 40 12.
- ❖ Residencia Las Matas (Las Matas): 91 630 14 35.
- ❖ Residencia Monte Salud (Molino de la Hoz): 91 636 99 00.
- ❖ Residencias Orpea (Montecillo\* y Punta Galea): 91 710 59 37.
- ❖ Residencia Sanitas Residencial\* (Punta Galea): 91 631 92 71.
- ❖ Residencia Vitalia Home\* (Punta Galea): 91 630 47 00.
- ❖ Centro de día Alus Salud (Parque Empresarial): 91 011 49 00.

(\*) Estas residencias cuentan con Centros de Día.



## Prestaciones del Catálogo de dependencia

### Prestaciones Económicas del Sistema para la Autonomía y Atención a la Dependencia en la Comunidad de Madrid



**Dirigido a:** personas empadronadas en situación de dependencia.

**Finalidad:** promover la autonomía personal y mejorar la calidad de vida de las personas, en atención a sus dificultades, para la realización de las actividades básicas de la vida diaria.

#### Prestaciones:

- Prestación económica vinculada al servicio ("Cheque servicio"), para contribuir a la financiación del coste de un servicio de promoción y autonomía personal, prestado por un centro o entidad privada, cuando no sea posible el acceso a un servicio público o concertado de atención y cuidado (debidamente acreditado por la Comunidad de Madrid).
- Prestación económica para cuidados en el entorno familiar y apoyo a cuidadores no profesionales, para contribuir a los gastos derivados de la atención a la persona en situación de dependencia en su domicilio.
- Prestación económica de asistencia personal, para contribuir a que el beneficiario pueda contratar una asistencia personal que le facilite el acceso tanto a la educación y al trabajo, así como a una vida más autónoma en el ejercicio de las actividades básicas de la vida diaria.

**Forma de acceso:** previa cita con trabajador/a social.

#### ¿Dónde?:



Centro Municipal "El Abajón": C/Comunidad de La Rioja, 2: 91 757 95 00



Centro Cívico Las Matas: Pº de los alemanes, 31: 91 757 97 60



atencionsocial@lasrozas.es



@LasRozaSocial

# D.-) OTROS RECURSOS

## Taller de Psicoestimulación para personas enfermas de Alzheimer y otras demencias

**Dirigido a:** personas diagnosticadas con la enfermedad de Alzheimer y otras demencias.

**Servicios:** talleres dirigidos a la persona enferma en fase leve o moderada, con un doble objetivo: estimular y mantener la capacidad cognitiva, funcional y psicomotora de la persona, a la vez que proporcionar al cuidador pautas básicas de estimulación, así como respiro familiar.

**Forma de acceso:** cita previa con trabajador/a social, y valoración del grado de afectación.

**Duración:** miércoles y viernes de 11:00h a 13:00h.

### ¿Dónde?:



Centro Municipal "El Abajón": C/Comunidad de La Rioja, 2: 91 757 95 00



Centro Cívico Las Matas: Pº de los alemanes, 31: 91 757 97 60



[atencionsocial@lasrozas.es](mailto:atencionsocial@lasrozas.es)



[@LasRozaSocial](https://twitter.com/LasRozaSocial)



### Otros recursos:

❖ AFA\_Las Rozas (Asociación de Familiares de personas enfermas de Alzheimer y otras demencias) Las Rozas: Calle Rosa Chacel, 1. Téf.: 665 08 59 32 ● [contacto@afalasrozas.org](mailto:contacto@afalasrozas.org)

## Taller “Aprender a cuidar, aprender a cuidarse”

**Dirigido a:** personas cuidadoras de personas en situación de dependencia.

**Finalidad:** formar e informar a la persona cuidadora en todos los ámbitos: cuidados sociosanitarios, recursos sociales, marco jurídico, estrategias para afrontar situaciones difíciles, otros), a la vez que se destaca la importancia del cuidado de ellos mismos y, se facilita la relación con otros en su misma situación.

**Forma de acceso:** previa solicitud.

¿Dónde?:



Centro Municipal “El Abajón”: C/Comunidad de La Rioja, 2: 91 757 95 00



atencionsocial@lasrozas.es



@LasRozaSocial



❖ CONCEJALÍA DE FAMILIA, SERVICIOS SOCIALES Y TRANSPORTES ❖

Centro Municipal “El Abajón”:

C/ Comunidad de La Rioja, 2

91 757 95 00

familiayserviciosociales@lasrozas.es



@LasRozaSocial



---

# RECURSOS PARA FAMILIAS CON PERSONAS CON DISCAPACIDAD

---



## Programa de Formación y autonomía para personas con discapacidad



**Dirigido a:** niños, niñas, jóvenes y personas adultas con discapacidad (2 grupos)

**Finalidad:** promover la vida independiente de la persona, a la vez que se facilita un espacio de respiro a las familias.

**Servicios:** actividades variadas de lunes a jueves y salidas de ocio en sábado.

**Número de plazas:** 20 plazas por grupo.

**Días de la semana:** actividades de lunes a jueves de 16:30h a 19:30h (según actividad y grupo) Salidas en sábado de 10:00h a 18:00h (horario variable en función de la salida).

**Coste:** pago único en concepto de matrícula (125€ actividades de lunes a jueves, 55€ salidas en sábado) Entradas y comidas no incluidas.

Para saber más:

❖ CONCEJALÍA DE FAMILIA, SERVICIOS SOCIALES Y TRANSPORTES ❖

Centro Municipal "El Abajón": C/Comunidad de La Rioja 2.

91 757 95 00 ● discapacidad@lasrozas.es  @LasRozaSocial



Véase:

"Guía de recursos para personas con discapacidad"  
ubicada en la web municipal: [www.lasrozas.es](http://www.lasrozas.es).

## Programa de Fisioterapia “Manos necesarias”

**Dirigido a:** a personas con discapacidad.

**Finalidad:** mejorar la calidad de vida de las personas beneficiarias.

**Servicios:** fisioterapia especializada a las diferentes patologías.

**Número de plazas:** consultar.

**Días de la semana:** de lunes a viernes de 7:30h a 14:00h.

**Criterio de admisión:** autorización de su médico general o especializado.

**Coste:** gratuito.

### ¿Dónde?:



Centro Municipal “El Abajón”: C/Comunidad de La Rioja 2.



91 757 95 00



sanidad@lasrozas.es

## Centro Público de Educación Especial “Monte Abantos”

**Dirigido a:** niñas, niños y jóvenes de entre 3 y 21 años.

**Servicios:** Educación Básica Especial. Educación Primaria en Educación Especial y Programas de Educación especial como equino terapia. Programa de formación para la Autonomía Personal. Dispone de Aulas multisensoriales y fisioterapia.

### ¿Dónde?:



C.P.E.E. “Monte Abantos”: Avda. de Esparta, 56.



91 640 24 19



cpee.monteabantos.lasrozas@educa.madrid.org

# CAMPAMENTOS DE VERANO INCLUSIVOS

## Campamentos de Verano Inclusivos Niñas, niños y jóvenes con discapacidad

**Dirigido a:** niños, niñas y jóvenes con discapacidad.

**Finalidad:** campamentos lúdicos, deportivos, creativos, o de teatro con apoyo a participantes con discapacidad (reserva del 5% de plazas)

**Más información:** Véase ficha "Campamentos de verano" (de la página 18)

## Campamentos de Verano

**Dirigido a:** niños, niñas, jóvenes y personas en edad adulta con discapacidad intelectual y del desarrollo.

**Finalidad:** ofrecer una alternativa de ocio durante el periodo estival a niños, niñas, jóvenes y personas en edad adulta del municipio acorde a sus necesidades de atención en función de la discapacidad intelectual y edad que presente cada participante. Apoyar a las familias mediante esta actividad generando un espacio de respiro familiar.

**Servicios:** campamento de ocio y tiempo libre, que incorpora actividades multiaventura adaptadas a personas con discapacidad intelectual, según su edad, con pernocta en régimen de alojamiento con pensión completa y con traslados incluidos desde el Centro de Servicios Sociales de Las Rozas al lugar de realización del campamento.

Para saber más:

❖ CONCEJALÍA DE FAMILIA, SERVICIOS SOCIALES Y TRANSPORTES ❖

Centro Municipal "El Abajón": C/Comunidad de La Rioja 2.

91 757 95 00 • discapacidad@lasrozas.es @LasRozaSocial







---

# RECURSOS PARA FAMILIAS NUMEROSAS

---



## Titulo de familias numerosas

El Título de Familia Numerosa es un documento oficial, con validez en todo el territorio nacional, que acredita la condición de familia numerosa, una vez cumplidos los requisitos que dan lugar a dicho reconocimiento.



**Dirigido a:** unidades familiares que estén formadas por:

- Uno o dos ascendientes y tres o más hijos, sean o no comunes.
- Uno o dos progenitores con dos hijos sean o no comunes, siempre que al menos uno de los hijos tenga una discapacidad superior al 33%.
- Dos ascendientes, cuando ambos fueran discapacitados, o, al menos, uno de ellos tuviera un grado de discapacidad igual o superior al 65 por ciento, o estuvieran incapacitados para trabajar, con dos hijos, sean o no comunes.
- Un progenitor separado o divorciado, con tres o más hijos, aunque estén en distintas unidades familiares.
- El padre o la madre con dos hijos, cuando haya fallecido el otro progenitor.
- Dos o más hermanos huérfanos de padre y madre bajo tutela, en acogimiento o guarda, pero que no se encuentren bajo las expensas del tutor, acogedor o guardador.
- Tres o más hermanos huérfanos de padre y madre, mayores de 18 años, o dos si uno de ellos es discapacitado, que convivan y tengan dependencia económica entre ellos.

**Finalidad:** acceso a numerosos beneficios destinados a mejorar su situación (Ley 40/2003 sobre protección a las Familias Numerosas).

**Forma de presentar la solicitud:** ventanilla única del Ayuntamiento (Registro General, Plaza Mayor s/n). Presencialmente en la Consejería de Familia, imprescindible cita previa a través del teléfono de Atención al Ciudadano 012. Por internet, a través del Registro Telemático de la Comunidad de Madrid (si se dispone de Certificado Electrónico reconocido por la Comunidad de Madrid).

### ¿Dónde?:



Concejalía de Familia, Servicios Sociales y Transportes

Centro Municipal "El Abajón": Comunidad de La Rioja 2.



91 757 95 00



familiaserviciosociales@lasrozas.es



@LasRozaSocial

### Otros recursos:

❖ AFAN (Asociación de Familias Numerosas) Las Rozas: C/Varsovia, 17.

Tel.: 717 771 603 ● gerencia.afanrozas@gmail.com

## Bonificación IBI para familias numerosas

**Dirigido a:** titulares del carné de Familia Numerosa que sean asimismo titulares catastrales de la vivienda

### Requisitos:

- Ser titular del carné de Familia Numerosa.
- Ser sujeto pasivo del Impuesto sobre Bienes Inmuebles.
- La vivienda objeto de bonificación debe ser la residencia habitual de todos los miembros de la unidad familiar, salvo las excepciones señaladas en la Ordenanza Fiscal nº1 reguladora del Impuesto (art. 6). Estar al corriente en las obligaciones fiscales con el Ayuntamiento.

### ● Cuantía de la bonificación:

Categoría Valor catastral	% Bonificación	% bonificación fuera de plazo
General Hasta 600.000 €	35 %	20 %
Especial Hasta 750.000 €	60 %	30 %

### Documentación:

- Si es la primera vez:
  - Modelo de solicitud cumplimentado
  - Copia del DNI de los titulares
  - Copia compulsada del título de Familia Numerosa.
  - Copia del título que acredite la condición de sujeto pasivo del IBI (escritura pública y nota simple)
- Para la renovación:
  - Modelo de solicitud cumplimentado
  - Copia compulsada del título de Familia Numerosa.

**Normativa aplicable:** Ordenanza Fiscal reguladora del Impuesto sobre Bienes Inmuebles.

### ¿Dónde?:



Concejalía de Hacienda y Recursos Humanos: C/ Plaza Mayor, 1.



91 757 99 99  @Ayto\_Las\_Rozas

## Bonificación para familias numerosas

**Dirigido a:** familias numerosas, empadronadas en el municipio.

**Descuentos aplicables:** del 50% en los Abonos Individuales y Familiares (Anuales y Semestrales). En Bonodeporte y Bonodeporte Plus, un 30% de descuento. Para Familia Numerosa Especial: descuento del 90% en los Abonos Individuales y Familiares (Anuales y Semestrales) y en Bonodeporte y Bonodeporte Plus, un 50% de descuento. Estos descuentos se aplican en todos los Bonodeportes y Bonodeportes Plus de todas las categorías y tipo.

### ¿Dónde?:

- ❖ Oficina Administrativa Polideportivo Dehesa de Navalcarbón: 91 757 98 00
- ❖ Polideportivo Dehesa de Navalcarbón: 91 757 98 11
- ❖ Polideportivo de Entremontes: 91 757 98 40
- ❖ Polideportivo Alfredo Espiniella: 91 757 98 60
- ❖ Polideportivo San José de Las Matas: 91 757 98 80



Para saber más

❖ CONCEJALÍA DE DEPORTES Y FERIAS ❖

Avda. Nuestra Sra. del Retamar 16.

917 57 98 00 • deportes@lasrozas.es  @Rozasdeporte

---

# RECURSOS PARA FAMILIAS DE ORIGEN EXTRANJERO

---



# Programa de Integración y Convivencia

## Servicio de **información y orientación** para la población inmigrante

**Dirigido a:** personas y núcleos familiares de origen extranjero.

**Finalidad:** asesoramiento y orientación gratuita, así como el fomento de la convivencia y plena integración dentro del municipio, siempre desde el conocimiento mutuo y la tolerancia.

### Servicios:

- ❖ Actividades que fomenten la tolerancia, el respeto a la diversidad y el conocimiento de colectivos.
- ❖ Resolución de conflictos con fórmulas que faciliten el dialogo entre las partes a través de la mediación.
- ❖ Otras actuaciones que faciliten la integración del colectivo extranjero:
  - Orientación general en materia de extranjería: regularización, renovaciones, nacionalidad, permisos de residencia, otros.
  - Informes de arraigo, informes de adecuación de vivienda o de reagrupación familiar...
  - Orientación, acompañamiento y seguimiento de las familias en proceso de reagrupación familiar, antes y después de la misma.
  - Retornos voluntarios.
  - Asesoramiento en el proceso migratorio tanto individual, familiar o laboral.
  - Cursos de formación para el empleo (ver ficha específica)

**Forma de acceso:** previa petición de cita.

### ¿Dónde?:



Servicio de Mediación Social Intercultural

Centro Municipal "El Abajón": C/Comunidad de La Rioja 2.



91 757 95 00



atencionsocial@lasrozas.es o en convivencia@lasrozas.es







---

# RECURSOS SOCIALES PARA PERSONAS, FAMILIAS Y GRUPOS

---



## Centros de Servicios Sociales de Atención Primaria

 **Dirigido a:** personas y familias, en general.

**Horario:** lunes a viernes de 8:00h a 21:00h (mes de agosto hasta las 15:00h)

**Finalidad:** promoción del bienestar de las personas, prevención de situaciones de riesgo y compensación de déficits de apoyo social, centrandolo su interés en los factores de vulnerabilidad o dependencia que, por causas naturales o sobrevenidas, se puedan producir en cada etapa de la vida y traducirse en problemas personales. Asegurar el derecho de las personas a vivir dignamente durante todas las etapas de su vida, teniendo cubiertas las necesidades sociales conforme a la Ley 11/2003, de 27 de marzo, de Servicios Sociales de la Comunidad de Madrid.

**Servicios:** centro dotado de una Unidad de Trabajo Social y un equipo de multidisciplinar de profesionales que disponen de los medios necesarios para dar soporte o desarrollar las prestaciones y servicios básicos de:

- Información y orientación.
- Ayuda a domicilio y apoyo a la unidad de convivencia.
- Alojamiento alternativo.
- Prevención e inclusión social.
- Fomento de la solidaridad y de la cooperación social.

¿Dónde?:



Centro Municipal "El Abajón": C/Comunidad de La Rioja 2.



91 757 95 00



atencionsocial@lasrozas.es



@LasRozaSocial

## Información y Asesoramiento a LGTBI

**Dirigido a:** personas y familias LGTBI.

**Servicios:** coordinación con la Comunidad de Madrid, para prestar información y asesoramiento de familias y personas LGTBI

¿Dónde?:



Centro Municipal "El Abajón": C/Comunidad de La Rioja 2



91 757 95 00



atencionsocial@lasrozas.es



@LasRozaSocial

## A.-) RECURSOS SOCIALES

### Atención Social Primaria



**Dirigido a:** personas y familias, en general.

**Horario:** lunes a jueves de 8:00h a 21:00h (viernes y mes de agosto hasta las 15:00h)

**Finalidad:** atender a personas, familias y grupos del municipio de Las Rozas que presenten una problemática social, para potenciar vías de participación para la toma de conciencia, la búsqueda de recursos y la solución de los problemas dando prioridad a aquellas necesidades sociales más urgentes.

#### Servicios:

- Información, valoración y orientación sobre los recursos sociales públicos y privados a los que puedes tener acceso, en función de su situación personal, familiar o social.
- Apoyo y acompañamiento social.
- Información sobre las ayudas económicas de emergencia social y escolares, productos de apoyo, enterramiento, alojamiento, suministros, otros.
- Gestión de la renta mínima de inserción, pensiones no contributivas por invalidez y jubilación.
- Orientación en la tramitación y valoración del reconocimiento de la situación de dependencia, acceso a los servicios de ayuda a domicilio, teleasistencia, promoción de la autonomía personal, centro de día, residencia y prestaciones para cuidados en el entorno familiar, cheque servicio y de asistencia personal.

**Forma de acceso:** previa cita, con trabajador/a social.

#### ¿Dónde?:



Centro Municipal "El Abajón": C/Comunidad de La Rioja, 2: 91 757 95 00



Centro Cívico Las Matas: Pº de los alemanes, 31: 91 757 97 60



atencionsocial@lasrozas.es



@LasRozaSocial

## Servicio de Atención Psicológica

**Dirigido a:** personas y familias con escasos recursos.

**Finalidad:** orientación y tratamiento psicológico a personas y familias con dificultades para manejar sus conflictos. Terapia familiar ante problemas relacionados con la violencia en el seno de la familia, en aquellas con menores de problemática elevada, donde se dé o exista riesgo de producirse violencia física o emocional.

**Servicios:** atención psicológica especializada.

**Forma de acceso:** previa valoración con trabajador/a social.

¿Dónde?:



Centro Municipal "El Abajón": C/Comunidad de La Rioja 2.



91 757 95 00



atencionsocial@lasrozas.es



@LasRozaSocial

## Comedor Social para personas en situación de emergencia social

**Dirigido a:** personas y familias que carecen de recursos propios y se encuentran en situación de vulnerabilidad social: pobreza, desarraigo, soledad, falta de techo, otros.

**Servicios:** servicios diarios de desayuno, comida y/o cena para cubrir las necesidades básicas de la alimentación. **Requisitos:** previa valoración por trabajador/a social.

¿Dónde?:



Centro Municipal "El Abajón": C/Comunidad de La Rioja, 2: 91 757 95 00



Centro Cívico Las Matas: Pº de los alemanes, 31: 91 757 97 60



atencionsocial@lasrozas.es



@LasRozaSocial

## Punto de Información de Voluntariado Social

**Dirigido a:** todo el público. **Finalidad:** información y asesoramiento a personas que quieran realizar voluntariado en organizaciones o entidades sociales del municipio y de su entorno. **Servicios:** orientación y formación en voluntariado. **Forma de acceso:** previa petición de cita.

¿Dónde?:



Centro Municipal "El Abajón": Comunidad de La Rioja, 2.



91 757 95 00



voluntariado@lasrozas.es



## B.-) OTROS RECURSOS

### Centro de Apoyo y Encuentro Familiar Majadahonda-Las Rozas

**Dirigido a:** familias de Majadahonda y de Las Rozas.

**Finalidad:** ayudar a las familias para mejorar en la comunicación o el diálogo, así como en los conflictos que pueden surgir en el día a día. Ofrece atención confidencial y personalizada a cargo de profesionales cualificados. Está dirigido a todos y cada uno de los miembros de la familia y el acceso es directo previa cita telefónica.

**Servicios:**

1. Orientación, Información y Asesoramiento psicológico.
2. Mediación Familiar.
3. Asesoramiento Jurídico.
4. Grupos de apoyo de carácter formativo.

**¿Dónde?:**

❖ CAEF: Av. Guadarrama, 34. 28220 Majadahonda: 91 636 20 07

### Punto de Encuentro Familiar Las Rozas

**Dirigido a:** familias de Las Rozas y entorno.

**Finalidad:** facilitar un lugar neutral y el apoyo de profesionales cualificados para favorecer el derecho de los hijos e hijas a mantener relación con familiares con los que no conviven en casos de ruptura conflictiva de la convivencia familiar.

**Forma de acceso:** exclusivamente mediante resolución judicial o administrativa.

**¿Dónde?:**

❖ Centro Municipal "El Abajón": C/ Comunidad de la Rioja 2.

91 757 95 00  @LasRozaSocial



---

# RECURSOS Y SERVICIOS PARA FAMILIAS Y MENORES EN SITUACIÓN DE CONFLICTO, DIFICULTAD Y RIESGO SOCIAL

---



# A). -SERVICIOS DE INTERVENCIÓN SOCIOFAMILIAR

## Servicio de Intervención familiar



**Dirigido a:** unidades familiares y menores en conflicto o riesgo social.

**Finalidad:** prevención y/o reducción de factores de riesgo, situaciones carenciales y/o conflictivas y refuerzo de los factores de protección naturales, tales como una convivencia familiar positiva que favorezca el desarrollo integral del menor y su adaptación al medio familiar y social.

**Servicios:** atención por un equipo interdisciplinar (trabajadoras sociales, educadoras sociales y psicólogos), que ayuden a desarrollar habilidades y estrategias, individuales y colectivas, para mejorar las dinámicas relacionales familiares y proteger a menores.

**Forma de acceso:** a través del trabajador/a social, y previa petición de cita

¿Dónde?:



Centro Municipal "El Abajón": C/Comunidad de La Rioja, 2.



91 757 95 00



atencionsocial@lasrozas.es



@LasRozaSocial



## Servicio de Educación Social

**Dirigido a:** grupos familiares con y sin menores a cargo.

**Finalidad:** crear un marco de convivencia saludable en el núcleo familiar.

**Servicios:** intervención grupal e individual, en: educación para la salud, hábitos de vida saludables, convivencia familiar, pautas educativas, derivación y coordinación con diferentes recursos, ajustes al medio escolar.

**Forma de acceso:** a través del trabajador/a social, y previa petición de cita

¿Dónde?:



Centro Municipal "El Abajón": C/Comunidad de La Rioja, 2.



91 757 95 00



familiayserviciossociales@lasrozas.es



@LasRozaSocial

## Servicio de Atención Psicológica a familias y menores en conflicto o riesgo social

**Dirigido a:** familias y menores que no pueden resolver dificultades que afectan a los/as menores.

**Finalidad:** prevenir la cronificación de situaciones familiares disfuncionales. Detectar dificultades relacionadas con la adaptación personal, escolar familiar y social de menores. Tratamiento y/u orientación de menores que presenten alteraciones del desarrollo madurativo, dificultades de aprendizaje y problemas asociados, de conducta y/o psicoafectivos.

**Servicios:** desarrollo de habilidades y estrategias, individuales y colectivas. Dotar a las familias de habilidades psicológicas para mejorar sus dinámicas relacionales y proteger a menores.

**Forma de acceso:** a través del trabajador/a social, y previa petición de cita.

¿Dónde?:



Centro Municipal "El Abajón": C/Comunidad de La Rioja, 2.



91 757 95 00



familiayserviciossociales@lasrozas.es



@LasRozaSocial

## Servicio de Atención Psicológica a familias con problemas de alcohol y otras drogas

**Dirigido a:** unidades familiares con menores donde exista consumo de alcohol u otras sustancias por alguno de sus miembros.

**Finalidad:** ofrecer a las familias y persona consumidora una atención psicológica especializada para abandonar el consumo, motivar al tratamiento especializado de salud en drogas o reducir los daños asociados al mismo.

**Servicios:** Atención especializada semanal o quincenal dependiendo de las necesidades de cada familia y momento de la intervención.

**Forma de acceso:** Previa cita, los martes de 16:00h a 21:00h horas.

### ¿Dónde?:



Centro Municipal "El Abajón": C/Comunidad de La Rioja, 2.



91 757 95 00



familiayserviciossociales@lasrozas.es



@LasRozaSocial

## Servicio de Atención psicológica en violencia intrafamiliar

**Dirigido a:** familias con menores con elevado conflicto en su seno, donde se dé o exista riesgo inminente de producirse violencia entre cualquiera de sus miembros, exceptuando la violencia de género.

**Finalidad:** ofrecer a las familias un espacio terapéutico donde desarrollar las habilidades y estrategias necesarias para erradicar la violencia

**Forma de acceso:** a través del trabajador/a social, y previa petición de cita.

### ¿Dónde?:



Centro Municipal "El Abajón": C/Comunidad de La Rioja, 2.



91 757 95 00



familiayserviciossociales@lasrozas.es



@LasRozaSocial

## B). -SERVICIOS DE MEDIACIÓN Y ASUNTOS LEGALES

### Servicio de mediación familiar y apoyo en problemas legales

**Dirigido a:** familias con menores que deseen resolver sus conflictos a través del diálogo.

**Finalidad:** apoyar a las familias en la resolución pacífica de conflictos familiares, evitando la judicialización de los mismos. Conflictos como: separaciones de pareja, relaciones paterno maternos filiales, o disputas derivadas de asuntos económicas, herencias, cuidado de personas dependientes, problemas entre familias biológicas, de acogida, otros.

**Servicios:** intervención de un/una profesional especializado/a que ayuda a la familia a dialogar y alcanzar acuerdos consensuados.

**Forma de acceso:** a través de trabajador/a social, y previa petición de cita.

¿Dónde?:



Centro Municipal "El Abajón": C/Comunidad de La Rioja, 2.



91 757 95 00



familiayserviciossociales@lasrozas.es



@LasRozaSocial

### Servicio de Asesoramiento en Asuntos legales de familia

**Dirigido a:** familias, con menores que necesiten información sobre temas legales, en materia de familia.

**Finalidad:** proporcionar apoyo jurídico (en derecho civil de familia) a las familias que les permita ejercer sus derechos como ciudadanos /as autónomos/as.

**Forma de acceso:** a través de trabajador/a social, y previa petición de cita.

¿Dónde?:



Centro Municipal "El Abajón": C/Comunidad de La Rioja, 2.



91 757 95 00



familiayserviciossociales@lasrozas.es



@LasRozaSocial

## C). – SERVICIOS DE INTERVENCIÓN GRUPAL

### Proyectos de actuación



**Dirigido a:** menores y sus familias, colegios e institutos (IES).

**Finalidad:** intervenir con las familias y sus menores a nivel social y educativo cuando se detecte una situación de riesgo, desamparo o conflicto social.

**Servicios:** apoyo a menores con sanciones educativas de expulsión. Prevención de la violencia física y psicológica en las aulas. Formación en prevención de acoso escolar para profesorado. Taller de Orientación laboral y búsqueda activa de empleo para familias.

**Forma de acceso:** previa petición del centro escolar.

¿Dónde?:



Centro Municipal "El Abajón": C/Comunidad de La Rioja, 2.



91 757 95 00



familiayserviciossociales@lasrozas.es



@LasRozaSocial

### Servicio de Intervención en acoso escolar y prevención de la violencia en las aulas



**Dirigido a:** menores y sus familias.

**Finalidad:** resolución voluntaria de tensiones o conflictos en Centros Escolares.

**Servicios:** asesoramiento, atención y apoyo para menores y familias. Realización de talleres de prevención en las aulas de los centros educativos.

**Forma de acceso:** previa petición de cita.

¿Dónde?:



Centro Municipal "El Abajón": C/Comunidad de La Rioja, 2.



91 637 80 53



acosoescolar@lasrozas.es



@LasRozaSocial

---

# RECURSOS PARA LA IGUALDAD Y CONTRA LA VIOLENCIA DE GÉNERO

---



## Servicio para la Igualdad entre mujeres y hombres

**Dirigido a:** mujeres y hombres del municipio

**Finalidad:** promover e impulsar la igualdad de trato y de oportunidades entre hombres y mujeres, respetando la diversidad, y evitando toda forma de discriminación

**Horario:** de 8:00h a 15:00h. de lunes a viernes.

**Servicios:** cursos y talleres, actividades en centros educativos, empresas, otros (consultar)

**Forma de acceso:** previa cita.

¿Dónde?:



Centro Municipal "El Abajón": C/Comunidad de La Rioja 2.



91 757 95 00



mujer@lasrozas.es



@LasRozaSocial

## Talleres en familia para la Igualdad

**Dirigido a:** familias del municipio.

**Servicios:** actividades familiares que permiten compartir un espacio de juego y diversión con nuestros hijos e hijas o nietos y nietas a través de actividades culturales, artísticas, científicas o lúdicas que favorezcan el desarrollo de la creatividad y la imaginación, así como la expresión de emociones en igualdad y el conocimiento de figuras femeninas importantes en diferentes ámbitos a lo largo de la historia.

**Horario:** consultar.

**Forma de acceso:** por orden de inscripción.

¿Dónde?:



Centro Municipal "El Abajón": C/Comunidad de La Rioja 2.



91 757 95 00



mujer@lasrozas.es



@LasRozaSocial



## Punto Municipal del Observatorio Regional de la Violencia de Género

**Dirigido a:** mujeres víctimas de violencia de género, sus hijas e hijos, familiares y personas dependientes.

**Finalidad:**

- Atención integral especializada.
- Sensibilización y prevención de la violencia de género.
- Coordinación y cooperación institucional.

**Horario:** de 8:00h a 15:00h de lunes a viernes. Martes y miércoles de 17:00h a 19:00h.

**Servicios:**

- Información especializada sobre violencia de género.
- Intervención social, jurídica y psicológica en situaciones de crisis o emergencia.
- Atención y apoyo social.
- Atención y asistencia jurídica.
- Atención psicológica clínica y psicosocial.
- Atención psicológica a menores expuestos a la violencia de género.
- Intervención educativa.
- Seguimiento de las Órdenes de Protección y otras Medidas Judiciales Equivalentes.
- Formación a profesionales.

**Forma de acceso:** previa petición de cita.

¿Dónde?:



PMORVG Las Rozas. Centro Municipal "El Abajón": C/ Comunidad de La Rioja 2.



91 757 95 00



mujer@lasrozas.es



@LasRozaSocial

## Teléfonos (locales) de seguridad y emergencia

❖ Policía Local: 91 637 00 00

❖ Guardia Civil de Las Rozas: 91 634 14 14 ● 91 634 11 55



---

# RECURSOS SANITARIOS

---

Página 91



## Centro de Salud Las Matas

**Dirigido a:** toda la ciudadanía. **Horario:** 8:00h a 21:00h de lunes a viernes.

**Servicios:** Atención primaria. Pediatría. Medicina General Enfermería. Ginecología  
Análisis. **Requisitos:** Cita previa.

¿Dónde?:



Paseo Alemanes, 31. ☎ 91 630 12 68 - 91 630 10 11  
Urgencias: 91 630 12 68/ Teléfono cita previa: 91 630 10 11.

## Centro de Salud Las Rozas

**Dirigido a:** toda la ciudadanía. **Horario:** 8:00h a 21:00h de lunes a viernes.

**Servicios:** Atención primaria. Pediatría. Medicina General Enfermería. Ginecología  
Análisis. **Requisitos:** Cita previa.

¿Dónde?:



C/ Principado de Asturias, 30. ☎ 91 637 65 30

## Centro de Salud La Mazaruela

**Dirigido a:** toda la ciudadanía. **Horario:** 8:00h a 21:00h de lunes a viernes.

**Servicios:** Atención primaria. Medicina familiar, pediatría, matrona, ecografía y  
urgencias. **Requisitos:** Cita previa.

¿Dónde?:



C/ Acanto, 2. ☎ 91 636 35 39

## Centro de Salud Monte Rozas

**Dirigido a:** toda la ciudadanía. **Horario:** 8:00h a 21:00h de lunes a viernes.

**Servicios:** Atención primaria. Pediatría. Medicina General Enfermería. Ginecología  
Análisis. **Requisitos:** Cita previa.

¿Dónde?:



C/ Aristóteles, 7. ☎ 91 631 86 59

## Servicio de Atención sanitaria infantil telefónica 24 horas

**Dirigido a:** familias empadronadas en Las Rozas con hijos/as menores de 11 años y mujeres en periodo de gestación o lactancia.

**Finalidad:** recibir información y asesoramiento sobre cualquier asunto de interés relacionado con el embarazo, el periodo de lactancia y el crecimiento infantil, durante las 24 horas del día, los 365 días del año y desde cualquier lugar.

**Servicios:** orientación telefónica gratuita con un especialista, acerca de:

- Cualquier asunto de índole médica: fiebres inesperadas, calendarios de vacunación, sintomatología, dietética y nutrición
- Información sobre los servicios sanitarios públicos y privados de cualquier zona de España, así como asesoramiento sobre derechos y deberes, etc.
- Cualquier otra consulta en relación con psicólogos/as, abogados/as y trabajadores/as sociales (días laborables de 9 a 19 h).

**Forma de acceso:** rellenar el formulario de solicitud de tarjeta ASIT y enviarla a través del correo electrónico [sanidad@lasrozas.es](mailto:sanidad@lasrozas.es)

### ¿Dónde?:



Concejalía de Sanidad, Seguridad Ciudadana. SAMER-Protección Civil, Movilidad y Distrito Norte. Centro Municipal "El Abajón": Comunidad de La Rioja, 2.



91 757 95 00.



[sanidad@lasrozas.es](mailto:sanidad@lasrozas.es)

## Servicio Asistencial Municipal de Emergencia y Rescate (SAMER)

**Dirigido a:** toda la ciudadanía. **Horario:** presta asistencia las 24 horas del día y los 365 días del año. **Servicios:** Ambulancias, UVI-Móvil. Coordinación con distintas concejalías. "Código Ictus" en coordinación con el SUMMA112, que permite minimizar las consecuencias de los accidentes cerebrovasculares. "Código 33" en coordinación con el Hospital Clínico San Carlos, al que trasladamos a los pacientes que han sufrido síncope durante el deporte, para un estudio cardiológico detallado, de cara a descartar patología cardíaca grave oculta. "Código Infarto" en coordinación con el SUMMA112.

### ¿Dónde?:



SAMER: Av. Ntra. Señora del Retamar, 12.  91 757 92 00

91 640 72 72 (urgencias)  @SAMERpclasrozas



---

# RECURSOS DEPORTIVOS

---



## Polideportivo Dehesa de Navalcarbón

**Dirigido a:** público en general.

**Horario:** de lunes a viernes de 8:00h a 22:30h.

Sábados y domingos: 9:00h a 22:00h.

Consultar horario de verano.

### Instalaciones:

Pabellón cubierto, pistas de pádel, pistas de tenis, pistas de swingbol, campos de fútbol, auditorio, vóley playa recinto ferial, salas polivalentes, sala tatami, piscina, pista de atletismo, sauna, baño turco, sala de fitness.

**Servicios:** bonodeporte, bonodeporte Plus. Servicios Médico. Escuelas Deportivas.

### ¿Dónde?:



Avda. Nuestra Señora del Retamar, 16.  91 757 98 11  @Rozasdeporte

## Polideportivo Entremontes

**Dirigido a:** público en general.

**Horario:** de lunes a viernes de 8:00h a 22:30h.

Sábados y domingos de 9:00h a 22:00 h.

Consultar horario de verano.



### Instalaciones:

Pabellón cubierto, pistas de pádel, pistas de tenis, pistas de squash, salas polivalentes, sala tatami, piscina, pabellón gimnasia artística, sauna, sala de fitness, campo de rugby.

**Servicios:** bonodeporte. Servicios Médico. Escuelas Deportivas.

### ¿Dónde?:



C/ Aristóteles, s/n.  91 757 98 40  @Rozasdeporte



## Polideportivo San José de Las Matas

**Dirigido a:** público en general

**Horario:** de lunes a viernes de 8:00h a 22:30h.

Sábados y domingos de 9:00h a 22:00 h.

Consultar horario de verano.

**Instalaciones:**

Pabellón cubierto, pistas de pádel, pistas de tenis, campo de fútbol, salas polivalentes, sala tatami, piscina, sauna, sala de fitness.

**Servicios:** bonodeporte. Servicios Médico. Escuelas Deportivas.

¿Dónde?:



C/Camino Garzo, 79.



91 757 98 80



@Rozasdeporte

## Polideportivo Alfredo Espiniella

**Dirigido a:** público en general

**Horario:** de lunes a viernes de 8:00h a 22:30h.

Sábados y domingos de 9:00h a 22:00 h.

Consultar horario de verano.

**Instalaciones:**

Pabellón cubierto, campo fútbol El Abajón, piscina, saunas, sala de fitness.

**Servicios:** bonodeporte. Servicios Médico. Escuelas Deportivas.

¿Dónde?:



C/ Comunidad de La Rioja, 4.



91 757 98 60



@Rozasdeporte

# Bonodeporte



**Dirigido a:** mayores de 16 años.

**Horario:** el de las instalaciones deportivas (véanse fichas anteriores)

**Finalidad:** promoción de la práctica de la actividad física

**Servicios:** acceso a salas fitness, piscinas climatizadas, saunas, baño turco y pista de atletismo.

**Coste:** persona empadronada adulta bono anual 257€, adulto mensual 37,50€, entrada de día 3,70 €.

Descuentos para:

- Precios reducidos para jóvenes y mayores de 65 años.
- Familias numerosas (sólo empadronadas en Las Rozas): familia numerosa 30% y familia numerosa especial 50%.
- Personas empadronadas con discapacidad: se aplica un descuento de 66,5% en los precios de bonodeporte anual, adulto, joven y de mayores de 65 años.

**Forma de acceso:** previa inscripción, también con entrada de día.

## ¿Dónde?:

En las taquillas de los Polideportivos Municipales:

- ❖ Oficina Administrativa del Polideportivo Dehesa Navalcarbón: 91 757 98 11
- ❖ Polideportivo Dehesa Navalcarbón: 91 757 98 11
- ❖ Polideportivo Entremontes: 91 757 98 40
- ❖ Polideportivo San José de Las Matas: 91 757 98 80
- ❖ Polideportivo Alfredo Espiniella: 91 757 98 60



## Bonodeporte-Plus



**Dirigido a:** de 16 años a 64 años.

**Horario:** el de las instalaciones (véanse fichas de las páginas 92 y 93).

**Finalidad:** promoción de la práctica de la actividad física.

**Servicios:** aeróbic-estilos, step, zumbasport, aquafitness, ciclo indoor, circuit training, style, hiit, global training, aerofitball, fitness fire, fun fitness, aero fit, body-tonic, body pamp, cardio combat, cros fit-fgt, urban fit entrenamiento en suspensión, gap, escalada (solo 1er trimestre del año), body balance, pilates, stretching, espalda sana, core+abdominales, hipopresivos. Acceso a salas fitness, piscinas climatizadas, saunas, baño turco y pista de atletismo.

**Coste:** Persona empadronada adulta bono anual 342€. Mensual persona adulta 48,50€.

Descuentos para:

● Familias numerosas (sólo empadronadas en Las Rozas): familia numerosa 30% y familia numerosa especial 50%.

**Preinscripción y forma de acceso:** previa inscripción, también con entrada de día.

### ¿Dónde?:

❖ Oficina Administrativa del Polideportivo Dehesa Navalcarbón: 917 57 98 11

❖ Polideportivo Dehesa Navalcarbón: 91 757 98 11

## Para saber más

❖ CONCEJALÍA DE DEPORTES Y FERIAS ❖

Dirección: Avda. Nuestra Sra. del Retamar 16.

91 757 98 00 ● deportes@lasrozas.es  @Rozasdeporte

# Escuelas Deportivas Municipales

## Personas adultas



**Dirigido a:** personas de 16 años a 64 años.

**Horario:** consulta para cada actividad. Lunes y miércoles o martes y jueves, algunas escuelas también tienen grupos viernes y sábados.

**Nº de plazas:** consultar (en función de la escuela).

**Finalidad:** enseñanza de habilidades deportivas básicas y promoción de la práctica de actividad física.

**Servicios:** aeróbic, aquafitness, equitación, espalda sana, gimnasia mantenimiento, kárate, natación, pádel, preparación al parto, taichi, tenis y yoga.

**Coste:** personas empadronadas, menos de 100 euros el trimestre, precio medio para clases de 50 minutos (excepto equitación)

### ¿Dónde?:

- ❖ Oficina Administrativa del Polideportivo Dehesa Navalcarbón: 91 757 98 11
- ❖ Polideportivo Dehesa Navalcarbón: 91 757 98 11
- ❖ Polideportivo Entremontes: 91 757 98 40
- ❖ Polideportivo San José de Las Matas: 91 757 98 0
- ❖ Polideportivo Alfredo Espiniella: 91 757 98 60



## Juegos Deportivos Municipales



**Dirigido a:** equipos de pre benjamín a veteranos/as.

**Horario:** sábados o domingos, según calendario de competición.

**Forma de acceso:** necesaria inscripción del equipo en la competición. Preferencia a equipos locales (70% empadronados en Las Rozas).

**Finalidad:** Promoción deportiva.

**Servicios:** fútbol, fútbol 7, fútbol sala, baloncesto, voleibol y tenis.

¿Dónde?:

❖ Oficina Administrativa Polideportivo Dehesa de Navalcarbón: 91 757 98 00

## Listado de Clubes Deportivos Municipales

- ❖ A.D. INGENIEROS INDUSTRIALES LAS ROZAS RUGBY: administracion@iirugby.com
- ❖ C. D. CANOA KAYAK LAS ROZAS: garjovda70@gmail.com
- ❖ C. D. LAS ROZAS SAD: contacto@lasrozascf.es
- ❖ C.D. GREDOS SAN DIEGO LAS ROZAS: cdlasrozcas@gsd.coop
- ❖ C.D.B. BLACK DEMONS FUTBOL AMERICANO: presidencia@blackdemons.com
- ❖ C.D.B. NATACION LAS MATAS: presidencia@clubnatacionlasmatas.com
- ❖ C.D.B. TRIATLÓN LAS ROZAS: trilasrozcas@gmail.com
- ❖ C.D.E. AQUA LAS ROZAS: @aqualasrozcas
- ❖ C.D.E. BADMINTON SAN MIGUEL LAS ROZAS: bad.lasrozcas@gmail.com
- ❖ C.D.E. BALONMANO BMC LAS ROZAS: bmclasrozcas@gmail.com
- ❖ C.D.E. CLUB CORREDORES LAS ROZAS: corredor@clubcorredores.com
- ❖ C.D.E. ELECTROCOR C.F: gerente@elclasrozcascf.es
- ❖ C.D.E. ELITE: info@clubelite.es
- ❖ C.D.E. FUTBOL FEMENINO LAS ROZAS: cfflasrozcas@gmail.com
- ❖ C.D.E. GIMNASTICO LAS ROZAS: lasrozcasgimnastico@gmail.com
- ❖ C.D.E. JIE SHAO TAICHI DE LAS ROZAS: presmanes@telefonica.net
- ❖ C.D.E. KALAMOS LAS ROZAS: info@kalamos.es
- ❖ CLUB VOLEIBOL LAS ROZAS: hola@cvlarozcas.com
- ❖ C.D.E. ORIENTE-OCCIDENTE: elrincondeltaichi@gmail.com
- ❖ C.D.E. PATINA LAS ROZAS: marianne@patinalasrozcas.es
- ❖ C.D.E. PATINAJE ARTISTICO LAS ROZAS: almudena@clubdepatinaje.es

- ❖ C.D.E. RUNNING MOTHERS LAS ROZAS: info@runningmothers.com
- ❖ C.H.C. LAS ROZAS - HOCKEY LINEA: jose@chclasrozas.com
- ❖ CLUB AIKIDO HANAMI LAS ROZAS: clubaikidohanami@gmail.com
- ❖ CLUB ATLETISMO LAS ROZAS MIACUM: hola@clubatletismolasrozas.es
- ❖ CLUB CONUNPARDERUEDAS MTB LAS ROZAS: info@conunparderuedasmtb.es
- ❖ CLUB DE ARQUEROS LAS ROZAS ARCHERY: info@arquerosdemadrid.es.
- ❖ CLUB DE BALONCESTO LAS ROZAS: administracion@cblasrozas.es
- ❖ CLUB DE JUDO LAS ROZAS: judolasrozas@gmail.com
- ❖ CLUB DE TAEKWONDO LAS ROZAS: clubtkd@clubtkdlasrozas.com
- ❖ CLUB DE TENIS LAS ROZAS: clubdetenislasrozas@gmail.com
- ❖ C. D. E. DE CHITO LAS ROZAS-LAS MATAS: gmdeza@telefonica.net
- ❖ C. D. E. L TRIATLON NOROESTE DE MADRID: trilasrozas.secretaria@gmail.com
- ❖ CLUB DEPORTIVO HERMANOS CLAVERO: info@memorialmariaisabelclavero.es
- ❖ CLUB HIPICO LAS ROZAS/ 60044 1460 x: clubhipicolasrozas@gmail.com
- ❖ CLUB NOROESTE-LAS ROZAS DE TENIS DE MESA: info@noroestectm.es
- ❖ CLUB PATÍN LAS ROZAS: comunicacion@clubpatinlasrozas.com
- ❖ CLUB SALA DE ARMAS EUROPEO LAS ROZAS DE MADRID: saladearmaseuropeo@hotmail.com
- ❖ CLUB SALA DE ARMAS EUROPEO LAS ROZAS DE MADRID: raulmarotolopez@hotmail.com
- ❖ CLUB UNIHOCKEY FLOORBALL LAS ROZAS: cufilasrozas@telefonica.net
- ❖ CLUB WATERPOLO LAS ROZAS: waterpololasrozas@gmail.com
- ❖ CLUB TRIATLON XPERIENCE TEAM: apardo@xperienceteam.es
- ❖ LAS ROZAS PADEL CLUB: padel.lasrozas@duetsports.com
- ❖ MOTO CLUB ROZAS RACING: ktmnamuraride&fun@copatt4estaciones.com
- ❖ U.D. LAS ROZAS BOADILLA FUTBOL SALA: Infs@Infs.es
- ❖ V.C.D. LAS ROZAS: directiva@veteranos-cdlasrozas.com
- ❖ C.D.E. FOOTBALL PLAYER AC-LAS ROZAS: contacto@fpalasrozas.com
- ❖ U.D. LAS MATAS C.F.: carlos.urdiales@udlasmatascf.es
- ❖ CLUB DE PETANCA LAS ROZAS: walter2222@hotmail.es
- ❖ CLUB HOCKEY HIERBA MADRID: jose@chclasrozas.com
- ❖ 30YTANTOSRUNNERS: javi.peleo@gmail.com

## Para saber más

❖ CONCEJALÍA DE DEPORTES Y FERIAS ❖

Dirección: Avda. Nuestra Sra. del Retamar 16.

91 757 98 00 • deportes@lasrozas.es  @Rozasdeporte

## Rutas de Senderismo Municipales



### Sendero LR-1. Majalabra

Dificultad: Fácil • Recorrido: Ida • Tiempo estimado: 40 min. • Distancia aproximada: 1,7 Km.  
Apto para ir con niñas, niños y perros.

### Sendero LR-2. El Encinar de Las Rozas

Dificultad: Muy Fácil • Recorrido: Ida • Tiempo estimado: 50 min. • Distancia aproximada: 2 Km.  
Apto para ir con niñas, niños y perros (hay un parque infantil, al final del recorrido)

### Sendero LR-4. Hipica – Antiguos estudios de cine

Dificultad: Muy Fácil • Recorrido: circular • Tiempo estimado: 75 min. • Distancia aproximada:  
2,5 Km. Apto para ir con niñas, niños, perros.

### Sendero LR-5. Arroyo de La Torre

Dificultad: Fácil • Recorrido: ida • Tiempo estimado: 30 min. • Distancia aproximada: 1,5 Km.  
Apto para ir con niñas, niños, perros.

### Sendero LR-11. Vía del Tren de Las Ceudas

Dificultad: Moderada • Recorrido: circular • Tiempo estimado: 150 min. • Distancia aproximada:  
4 Km. Apto para ir con perros.

### Sendero LR-3. Presa del Gasco

Dificultad: Moderada • Recorrido: ida • Tiempo estimado: 45 min. • Distancia aproximada: 2 Km.  
Apto para ir con perros.

### Sendero LR-4. Hipica – Antiguos estudios de cine

Dificultad: Fácil • Recorrido: circular • Tiempo estimado: 75 min. • Distancia aproximada: 2 Km.  
Apto para ir con niñas, niños, perros.

### Sendero LR-6. Embalse de Molino-Puente del Retamar

Dificultad: Fácil • Recorrido: ida • Tiempo estimado: 30 min. • Distancia aproximada: 1,4 Km.  
Apto para ir perros.

### Sendero LR-7. Puente del Retamar-La Retonna

Dificultad: Moderada • Recorrido: circular • Tiempo estimado: 50 min. • Distancia aproximada:  
1,9 Km. Apto para ir perros.

### Sendero LR-8. Parque Empresarial-Ciudad del Fútbol

Dificultad: Fácil • Recorrido: circular • Tiempo estimado: 45 min. • Distancia aproximada: 1,8  
Km. Apto para ir con niñas, niños, perros.

Para saber más: [medio.ambiente@lasrozas.es](mailto:medio.ambiente@lasrozas.es) y [www.lasrozas.es](http://www.lasrozas.es)





---

# RECURSOS CULTURALES

---



## Biblioteca Municipal Leon Tolstoi

Dirigido a: todos los públicos.

Horario:

- Personas adultas: de lunes a viernes de 9:00h a 21:00h. Sábados: 11:00h a 19:00h.
- Infantil-Juvenil: de lunes a viernes de 16:30h a 20:00h. Sábados 11:00h a 14:00h.
- Apertura sala de estudios en días festivos y fines de semana (consultar)
- Apertura extraordinaria en época de exámenes se amplían los horarios habituales con salas 24 horas y en "Días Sin Cole" (consultar)

¿Dónde?:



Octavio Paz, 2.  91 757 97 00



[bibliotecaltolstoi@lasrozas.es](mailto:bibliotecaltolstoi@lasrozas.es)  @bibliotecarozas

## Biblioteca Municipal Las Rozas

Dirigido a: todos los públicos.

Horario:

- Personas adultas: de lunes a viernes de 9:00h a 21:00h. Sábados: 11:00h a 19:00 h.
- Infantil-Juvenil: de lunes a viernes de 16:30h a 20:00h. Sábados: 11:00h a 14:00h.
- Apertura extraordinaria en época de exámenes se amplían los horarios habituales con salas 24 horas y en "Días Sin Cole" (consultar)

¿Dónde?:



C/ Juan Barjola, s/n.  91 757 97 40



[bibliotecarozas@lasrozas.es](mailto:bibliotecarozas@lasrozas.es)  @bibliotecarozas

## Biblioteca Municipal Las Matas Marga Gil Roësset

Dirigido a: todos los públicos.

Horario:

- Personas adultas: de lunes a viernes de 9:00h a 21:00h. Sábados: 11:00h a 14:00h.
- Infantil-Juvenil: de lunes a viernes de 16:30h a 20:00h. Sábados: 11:00 a 14:00h.
- Apertura extraordinaria en época de exámenes (consultar). En época de exámenes, además, se amplían los horarios habituales con salas 24 horas y en "Días Sin Cole" (consultar)

¿Dónde?:



Plaza de José Prat, 1.  91 757 97 30



[bibliotecamatas@lasrozas.es](mailto:bibliotecamatas@lasrozas.es)  @bibliotecarozas

## Centro de Educación de Personas Adultas



**Dirigido a:** personas mayores de 18 años.

**Finalidad:** centro dependiente de la Comunidad de Madrid, pero financiado también por el Ayuntamiento de Las Rozas a través de la Concejalía de Educación. Dirige su oferta formativa a personas mayores de 18 años, que necesiten o deseen adquirir una formación inicial, mejorar o actualizar sus conocimientos u obtener los títulos de Graduado en Educación Secundaria Obligatoria.

**Horario:** cita previa de lunes a jueves: mañanas de 11:40h a 13:30h y tardes de 18:00h a 19:30h.

**Oferta Educativa:** de carácter gratuito e incluye:

- Enseñanzas de formación básica
- Enseñanzas Iniciales: Nivel I: Adquisición de conocimientos básicos
- Enseñanzas Iniciales: Nivel II: Consolidación de los conocimientos básicos
- Educación Secundaria para Adultos: Presencial y a Distancia (Nivel I y Nivel II)
- Español segunda lengua
- Enseñanzas técnico-profesionales
- Preparación para la prueba de acceso a Ciclos Formativos de Grado Superior: materias comunes a todas las familias.
- Enseñanzas abiertas
- Ampliación Cultural: Historia del Arte y Arte y Literatura.
- Informática: Informática Básica e Introducción a Internet. Informática Avanzada.
- Idiomas: inglés (tres niveles).
- Desarrollo personal: Técnicas para el desarrollo de la atención y memoria a través de la lecto-escritura.

También desarrolla: Programa Mentor (formación abierta, flexible y a través de Internet dirigida a personas adultas que deseen ampliar sus competencias personales y profesionales) y Programa de Educación Compensatoria.

¿Dónde?:



Avda. Camino del Caño, 2.



91 757 99 01



cepa.lasrozasmadrid.org

# OTROS RECURSOS CULTURALES

## Programación Cultural para público infantil y juvenil

- ❖ Más de un 24% de los espectáculos de teatro y música que se programan en el teatro y en el auditorio están dirigidos a público infantil y familiar y, un 64% a todos los públicos, con un precio promedio de 5 euros.
- ❖ Las Noches de Verano (Cine al Aire Libre, Música en vivo, títeres, teatro, circo): más de 18 espectáculos en el Parque París, Las Matas, Plaza de España. Meses de junio y julio, destinada a público familiar y gratuita.

## Centros Culturales

### Centro Cultural Pérez de La Riva:



C/ Pdo. de Asturias, 28 ☎ 91 757 96 85

### Centro Cívico Las Matas:



Paseo de los alemanes, 31 ☎ 91 757 97 60

### Centro Cultural Entremontes:



C/Aristóteles, s/n ☎ 91 757 98 50

## Auditorio Joaquín Rodrigo

Dirigido a: todos los públicos.

¿Dónde?:



Avda. del Polideportivo, 18. ☎ 91 637 68 79





---

# RECURSOS PARA EL EMPLEO Y CONSUMO

---



## Servicio de Empleo

**Dirigido a:** personas desempleadas y en situación de mejora de empleo.

**Finalidad:** acercar a los demandantes de empleo del municipio a los recursos necesarios en la actualidad para encontrar empleo (Agencia de colocación del municipio).

**Horario:** de lunes a viernes, de 10:00h a 14:00h, previa petición de cita.

### Servicios:

- AGENCIA DE COLOCACIÓN (para empresas y demandantes de empleo) pudiendo inscribirse telemáticamente a través de la página web: [www.lasrozas.es/ Concejalía de Economía, Empleo y Consumo/ Agencia de Colocación](http://www.lasrozas.es/Concejalía%20de%20Economía,%20Empleo%20y%20Consumo/Agencia%20de%20Colocación).
- SERVICIO DE ORIENTACIÓN PROFESIONAL: Apoyo al demandante para definir su objetivo profesional, así como la creación de un itinerario de inserción en el que se concreten los pasos a dar para encontrar empleo. Este servicio incluye: Talleres y Rutas hacia el Empleo impartidos por consultores y headhunter expertos en todos los aspectos de la búsqueda de empleo y Orientación sobre estudios de formación ocupacional y profesionales, utilizando los medios tecnológicos como medio para conocer y comprender la organización del mercado laboral.

### ¿Dónde?:



Concejalía de Economía, Empleo y Consumo, Centro Municipal "El Cantizal":

C/ Kálamos, 32  91 757 94 00





## Servicio de Formación para el Empleo



**Dirigido a:** personas desempleadas del municipio.

**Finalidad:** ofrecer una formación adecuada a las necesidades del mercado de trabajo de forma que les pueda capacitar en el desempeño de las distintas profesiones, mejorando sus posibilidades de acceso a un empleo.

**Horario:** de lunes a viernes, de 10:00h a 14:00h.

**Servicios:**

- Certificados de profesionalidad.
- Plataforma on line de formación: <https://formacionlasrozas.aulacenter.com>

**¿Dónde?:**



Concejalía de Economía, Empleo y Consumo, Centro Municipal "El Cantizal":

C/ Kálamos, 32  91 757 94 00

## Servicio de Formación para colectivos vulnerables



**Dirigido a:** personas desempleadas del municipio.

**Finalidad:** desarrollar acciones formativas que permitan acceder al mercado laboral, en igualdad de condiciones, incidiendo en aquellos sectores en los que actualmente hay movilidad laboral y atendiendo a la cualificación.

**Horario:** de 9:00h a 14:00h.

**Servicios:** formar y capacitar a población en situación de vulnerabilidad para trabajar en aquellos sectores en los que actualmente existe mercado laboral en la zona. Dotar de habilidades laborales para la búsqueda de trabajo en el sector laboral en el que se forma. Orientar en la búsqueda de empleo.

**Forma de acceso:** consultar, según curso.

**¿Dónde?:**



Concejalía de Familia, Servicios Sociales y Transportes: Comunidad de La Rioja, 2.



91 757 95 00



[familiayserviciosociales@lasrozas.es](mailto:familiayserviciosociales@lasrozas.es)



[@LasRozasocial](https://twitter.com/LasRozasocial)

# OTROS RECURSOS

## Servicio de Consumo

### Oficina Municipal de Información al Consumidor



**Dirigido a:** ciudadanía de Las Rozas y de otras localidades que tengan problemas como consumidores/as con empresas radicadas en Las Rozas.

**Finalidad:** promover y desarrollar la protección y defensa de los consumidores y usuarios mediante la orientación sobre el ejercicio de sus derechos y la recepción y gestión de reclamaciones y denuncias referentes al consumo de productos o utilización de servicios.

**Horario:** de lunes a viernes de 10:00h a 13:00h.

#### Servicios:

- Informar, ayudar y orientar a la ciudadanía sobre cómo defender sus derechos como consumidores en la compra de bienes y en la utilización de servicios.
- Recibir denuncias y reclamaciones y mediar, buscando soluciones por acuerdo entre las partes, o remitirlas a las entidades u organismos correspondientes.
- Indicar las direcciones y principales funciones de otros centros públicos o privados relacionados con temas de consumo.
- Realizar tareas de educación y formación en materias de consumo.
- Distribuir las hojas de reclamaciones a las empresas de Las Rozas.

#### ¿Dónde?:



Oficina Municipal de Información al Consumidor: C/ Rosa Chacel 1.



91 757 99 73



consumo@lasroz.es

### Para saber más:

❖ CONCEJALÍA DE ECONOMÍA, EMPLEO Y CONSUMO ❖

Centro Municipal "El Cantizal": C/Kálamos 32.

91 757 94 00 • [ceconomiayempleo@lasroz.es](mailto:ceconomiayempleo@lasroz.es)

---

# RECURSOS PARA FAMILIAS CON ANIMALES DOMÉSTICOS

---



## Centro de Atención Animal



**Dirigido a:** familias que deseen adoptar un perro o gato.

**Finalidad:** promover la adopción de perros y gatos abandonados. Promover la tenencia responsable de animales. Asesoramiento para la elección e integración de los animales de compañía sin hogar en el seno de las familias demandantes

**Horario:** Fines de semana en horario de mañana 10:00h a 14:00h.

**Pasos para adoptar a un perro o un gato:**

- Acude al Centro de Atención Animal de Las Rozas o alguna protectora colaboradora como Abrazo Animal ([www.abrazoanimal.org](http://www.abrazoanimal.org))
- Valora con ayuda del personal especializado del Centro o de la asociación qué animal se puede adaptar a tu forma de vida.
- Una vez encontrado el nuevo miembro de la familia, se le vacunará de rabia e implantará el chip de identificación con sus datos previo de unas tasas municipales.
- A partir de este momento, ya podréis disfrutar de él. Recuerda que un animal no es un juguete y que necesitará de tus cuidados durante toda su vida.

**¿Dónde?:**



Centro de Atención Animal de Las Rozas: Paseo Tren Talgo, 4.



91 630 15 24



[sanidadanimal@lasrozas.es](mailto:sanidadanimal@lasrozas.es)



## Licencia para animales (potencialmente) peligrosos



**Dirigido a:** familias que convivan con una de las razas consideradas PPP (perros potencialmente peligrosos).

**Finalidad:** cumplimiento del artículo 3 de la ley 50/1999 de 23 de diciembre sobre el régimen jurídico de la tenencia de animales potencialmente peligrosos.

### Pasos para obtener la licencia:

- Acreditación de mayoría de edad (aportación de fotocopia compulsada del DNI).
- Acreditación de no haber sido condenado por delitos de homicidio, lesiones, torturas, contra la libertad, contra la integridad moral, la libertad sexual y la salud pública, asociación con banda armada o de narcotráfico, así como no estar privado por resolución judicial del derecho a la tenencia de animales potencialmente peligrosos (aportación de certificado de actos penales).
- Comprobación y/o ratificación de la ausencia de sanciones por infracciones graves o muy graves.
- Acreditación de la disposición de las capacidades físicas y psicológicas para la tenencia de este tipo de animales. Acreditación de haber formalizado un seguro de responsabilidad civil por daños a terceros con una cobertura no inferior a 120.000 euros (aportación de copia de póliza de seguros). Acreditación de empadronamiento en el municipio de Las Rozas de Madrid.

**Vigencia de la licencia:** La licencia tendrá un periodo de validez de cinco años. Los certificados de capacidad física y de aptitud psicológica tendrán un plazo de vigencia de un año (artículo 7 de RD 287/2002)

**Coste:** según ordenanza fiscal (40 €)

### ¿Dónde?:

Área de Sanidad Animal



Centro Municipal "El Abajón": C/ Comunidad de la Rioja, 2.



91 757 95 00



sanidadanimal@lasroz.es

## Censo Canino

**Dinigido a:** familias que convivan con perros.

**Finalidad:** todos los animales domésticos de la especie felina o canina deben ser censados, en un plazo máximo de tres meses de edad desde su nacimiento o un mes desde su adquisición en el caso de animales adultos, tal y como establece el artículo 6 la Ordenanza Municipal de Tenencia, Control y Protección de los Animales vigente en nuestro municipio.

**Pasos para censar a tu perro:**

- Fotocopia del DNI de la persona propietaria.
- Reseña completa del animal (especie, raza, sexo, fecha de nacimiento, utilización y tipo de adiestramiento si lo tuviera, características morfológicas que hagan posible su identificación, lugar de residencia del animal).
- Fotocopia de las páginas de la cartilla sanitaria oficial donde se especifique propietario, código de identificación y última vacunación antirrábica.
- Documento acreditativo de haber formalizado un seguro de responsabilidad civil por daños a terceros con una cobertura no inferior a ciento veinte mil euros.

**¿Dónde?:**

Área de Sanidad Animal



Centro Municipal "El Abajón": C/ Comunidad de la Rioja, 2.



91 757 95 00



sanidadanimal@lasrozas.es

## Parques de Agility para perros

**Dinigido a:** familias que convivan con perros.

**Finalidad:** ofrecer espacios para jugar y entrenar en el Agility.

**Parques habilitados para la práctica del Agility:**

- Parque de París: Avenida de España s/n.
- Parque de Londres: C/ Comunidad de Andalucía 31.
- Parque el Montecito: Avenida Nuestra Señora del Retamar 1.

**¿Dónde?:**



Concejalía de Medio Ambiente: Plaza Mayor 1.



91 757 94 03



medio.ambiente@lasrozas.es

## Parques y zonas para perros (donde pueden ir sueltos)



**Dirigido a:** familias que convivan con perros.

**Finalidad:** ofrecer espacios para la socialización y el esparcimiento, en libertad, para los perros.

**Zonas habilitadas para que los perros puedan ir sueltos:**

- Arroyo la torre
- Área Natural de Majalacabra.
- Espacio Natural de Punta Galea.
- Espacio natural de Lazarejo.
- Espacio natural del parque empresarial.
- Barranco de los Barros.
- Otras zonas: consultar.

¿Dónde?:



Concejalía de Medio Ambiente: Plaza Mayor 1.



91 757 94 03



medio.ambiente@lasrozas.es







# ÍNDICE POR PALABRAS CLAVE



## ÍNDICE POR PALABRAS CLAVE (ORDEN ALFABÉTICO)

PALABRAS CLAVE	PÁGINAS
Alzheimer, fisioterapia	52,58,63
Animales domésticos, perros, gatos, Agility	103,115,116,117,118,119
Artes, auditorio	31,39,43,108
Asesoría, asistencia, atención	34,36,37,45,53,54,55,56,57,72,73,76,77,78,79, 80,80,82,83,84,85,86,89,93,116
Autonomía	46,53,56,57,62,63,77
Ayuda, apoyo	22,24,46,52,53,54,55,57,64,76,77,79,80, 85,113
Bonificaciones, descuentos	35,41,65,69,70,96,97,98,99
Campamentos, verano, conciliación,	19,24,25,26,27,64,65,108
Certámenes, exposiciones, festival	27,34,39,40,43
Comedor social	48,78,79
Consumo	114
Conflicto, riesgo, vulnerabilidad, emergencia social	72,73,76,77,78,79,80,81,82,83,84,85,86,89,93,113
Cultura, bibliotecas, música, danza, teatro	18,19,24,27,29,30,31, 43,64,106,107,108,109
Dependientes, dependencia	53,55,57,59,62, 6,77,85
Deportes, clubs, escuelas deportivas	20,28,50,51,65,70,96,97,99,100,101,103
Discapacidad	19,24,25,26,53,54,61,62,63,64,65,68,98
Educación Especial	63
Empleo	36,45,72,86,111,112,113
Escuelas Infantiles, colegios, institutos	14,15,22,23,28,82,86
Familias numerosas	67,68,69,0,98,99
Igualdad	24,25,87,88
Infantil, infancia, babies, menores, niñas, niños:	13,14,15,16,17,8,19,20,21,24,25,26,27,28,39,44,45, 62,63,64,65,78, 79,86,89, 93,103,106,
Inmigrantes, origen extranjero	72,73
Jóvenes, juventud	26,29,33,34,35,36,37,39,40,41,42,43,45,46,62,63,64 65,98
LGTBI	76
Mayores, personas adultas	47,48,49,50,51,52,53,56,62,64,65,99,100,106,107
Mediación, intermediación	72,73,80,85
Ocio, tiempo libre, turismo social	16,18,19,41,42,45,48,49,62,64,79,108
Parques, naturaleza, senderismo, biosaludable	16,17,47,51,103,118,119
Sanidad, salud, urgencias	50,51,52,63,93,92,83,84
Servicios Sociales	76
Tecnología	27,40
Teleasistencia	53,54,55,77
Violencia	78,84,86,87,89
Vivienda, IBI	69
Voluntariado	45,78



